

# Rapport de mission de repérage des matériaux et produits contenant de l'amiante avant réalisation de travaux

(Arrêté du 16 Juillet 2019 et Norme NF X 46-020 : Aout 2017)



## BIEN IMMOBILIER CONCERNE :

Bâtiment 054  
Quartier Aboville  
86000 POITIERS

## Propriétaire

ESID de Bordeaux  
223, rue de Bègles  
CS 21152  
33068 BORDEAUX

## Demandeur

ESID de Bordeaux  
223, rue de Bègles  
CS 21152  
33068 BORDEAUX

## SYNTHESE DU RAPPORT :

Dans le cadre de la mission décrite en tête de rapport, il a été repéré des matériaux et produits contenant de l'amiante.

Programme des travaux : cf. chapitre 1

**Date du rapport :** 28/07/2020

**Date de visite :** 29/06/2020

**Nombre de pages :** 62

**Fait à :** SAINT AVERTIN

**Référence du dossier :**  
2006CCETO65743-054

**Nombre de prélèvements :** 72

**Le présent rapport est établi par**  
Vincent REMY

dont les compétences sont certifiées par  
**: SOCOTEC Certification France**

sur la durée de validité du 12/08/2019 au  
11/08/2024

**Certificat de compétence :**  
n° DTI / 1408-005

**Contrat d'assurance :**  
AXA /  
n° 10158549604 / échéance 31/12/2020

*Le présent rapport et ses annexes forment un tout indissociable dont il ne peut être fait état, vis-à-vis de tiers, que par publication ou communication in extenso.*

# Sommaire

<b>I. PROGRAMME ET PERIMETRE DU REPERAGE .....</b>	<b>3</b>
1. PROGRAMME DES TRAVAUX DU DONNEUR D'ORDRE .....	3
2. PERIMETRE DU REPERAGE.....	3
<b>II. CONCLUSIONS .....</b>	<b>3</b>
<b>III. OBJET DE LA MISSION.....</b>	<b>4</b>
1. DESCRIPTION PRECISE DE L'IMMEUBLE .....	4
2. PARTIES D'IMMEUBLE VISITEES .....	4
<b>IV. DEROULEMENT DE LA MISSION .....</b>	<b>7</b>
1. PRESTATIONS REALISEES .....	7
2. PERSONNES PRESENTES LORS DE LA VISITE .....	7
3. INFORMATIONS COMPLEMENTAIRES SUR LA VISITE .....	7
4. RAPPORTS PRECEDEMMENT REALISES COMMUNIQUE A SOCOTEC DANS LE CADRE DE LA PRESENTE MISSION.....	8
5. PLANS DES PARTIES D'IMMEUBLE CONCERNEES PAR LA MISSION.....	8
<b>V. RESULTATS DETAILLES DU REPERAGE .....</b>	<b>9</b>
1. MATERIAUX OU PRODUITS CONTENANT DE L'AMIANTE.....	9
2. LISTE DES MATERIAUX ET PRODUITS NE CONTENANT PAS D'AMIANTE APRES ANALYSE .....	10
3. LISTE DES MATERIAUX ET PRODUITS NE CONTENANT PAS D'AMIANTE SUR JUSTIFICATIF .....	16
4. COMPOSANTS POUR LESQUELS DES SONDAGES ET/OU PRELEVEMENTS DOIVENT ETRE EFFECTUES .....	16
<b>VI. OBLIGATIONS CONSECUTIVES AUX TRAVAUX DE RETRAIT OU DE CONFINEMENT .....</b>	<b>17</b>
<b>ANNEXE 1 - FICHE D'IDENTIFICATION .....</b>	<b>18</b>
<b>ANNEXE 2 - PLANS / CROQUIS .....</b>	<b>31</b>
<b>ANNEXE 3 - PV ANALYSES .....</b>	<b>42</b>
<b>ANNEXE 4 - AUTRES DOCUMENTS .....</b>	<b>57</b>
<b>ANNEXE 5 - CERTIFICAT DE COMPETENCES .....</b>	<b>58</b>
<b>ANNEXE 6 - ATTESTATION D'ASSURANCE.....</b>	<b>60</b>

## I. PROGRAMME ET PERIMETRE DU REPERAGE

### 1. PROGRAMME DES TRAVAUX DU DONNEUR D'ORDRE

Selon CCTP V1 du 19/02/2020 : Curage des sols, murs et plafonds de l'ensemble des espaces intérieurs du bâtiment.

### 2. PERIMETRE DU REPERAGE

Sols, murs et plafonds de l'ensemble des espaces intérieurs du bâtiment.

## II. CONCLUSIONS

Dans le cadre de la mission décrite en tête de rapport, il a été repéré des matériaux et produits contenant de l'amiante.

Niveau	Local	Matériau ou produit
R1	014; R1 - 011; R1 - 007; R1 - 006; R1 - 005; R1 - 008; R1 - 012; R1 - 013; R1 - 017; R1 - 020; R1 - 022; R1 - 027; R1 - 023; R1 - 021; R1 - 016	Enveloppe et calorifuge cartonné
	004; R1 - 019	Conduit EU en fibres-ciment
RdC	015	Colle noire sous lés souples
	014	Dalle de sol 30*30 marron et colle jaune
	011; RdC - 007; RdC - 006; RdC - 036; RdC - 036b; RdC - 001; RdC - 005; RdC - 008; RdC - 012; RdC - 018; RdC - 022; RdC - 021; RdC - 017	Dalle de sol 22*22 verte, colle noire et ragréage sous dalle souple 50*50
	037; RdC - 039	Dalle de sol 22*22 verte et colle noire sous lés souples
	014; RdC - 042; RdC - 038; RdC - 013	Dalle de sol 22*22 marron et colle noire
	023; RdC - 027	Colle noire sous ragréage et sol souple
	040; R1 - 029; R1 - 028	Dalle de sol 22*22 verte et colle noire sous lés souples
R1	035; R1 - 030	Dalle de sol 22*22 verte, ragréage et colle noire sous lés souples
	014	Dalle de sol 30*30 noire et colle jaune
	011; R1 - 007; R1 - 006; R1 - 002; R1 - 001; R1 - 005; R1 - 008; R1 - 012; R1 - 017; R1 - 020; R1 - 027; R1 - 023; R1 - 021; R1 - 016	Dalle de sol 22*22 verte et colle noire sous sol souple
	013	Dalle de sol 22*22 verte et colle noire sous lés souples

### III. OBJET DE LA MISSION

Le présent rapport est destiné à constituer le rapport de **repérage de l'amiante avant certaines opérations dans les immeubles bâtis**.

La mission confiée par le donneur d'ordre à SOCOTEC est réalisée dans le respect de l'arrêté du 16 Juillet 2019 relatif au repérage de l'amiante avant certaines opérations dans les immeubles bâtis et le présent rapport comporte :

1. L'identification de la mission de repérage (repérage amiante avant travaux) et son périmètre (programme détaillé des travaux projetés par le donneur d'ordre) ;
2. L'identification complète de l'immeuble concerné : dénomination, adresse complète, date du permis de construire ou, le cas échéant, date de construction, fonction principale du bâtiment (exemple : habitation, bureaux) et tout autre renseignement permettant d'identifier avec certitude le bâtiment concerné ;
3. Le programme et le périmètre de repérage définis par l'opérateur de repérage ;
4. L'identification complète des différents intervenants et parties prenantes (opérateur ayant réalisé le repérage, propriétaire de l'immeuble bâti et commanditaire de la mission de repérage si celui-ci n'est pas le propriétaire) ;
5. La ou le(s) date(s) d'exécution du repérage et la date de signature du rapport de repérage ;
6. Le cas échéant, les dates, références et principales conclusions des rapports précédemment réalisés ;
7. La liste et la localisation des matériaux et produits repérés mentionnant pour chacun d'eux la présence ou l'absence d'amiante et le ou les critères ayant permis de conclure et, en cas de conclusion de présence d'amiante, l'estimation de la quantité ;
8. La signature et le visa de l'opérateur ayant réalisé le repérage ;
9. L'obligation faite au propriétaire de l'immeuble bâti concerné par la mission de repérage de conservation, de mise à jour du document de traçabilité et de la transmission de ce rapport, conformément aux exigences de l'article 11 ;
10. En annexes : plan et croquis de l'immeuble bâti avec localisation des sondages faisant suite à des investigations approfondies ou à l'utilisation d'outil de mesure, des prélèvements d'échantillon et des matériaux et produits contenant de l'amiante identifiés ; rapports d'essais de laboratoire ; copie du certificat de compétence.

Le programme de repérage établi par l'opérateur est basé sur les composants de la construction de l'annexe I de l'arrêté du 16 Juillet 2019 et de l'annexe A1 de la norme NF X 46-020 : Aout 2017, et en fonction du programme de travaux fourni par le donneur d'ordre.

*Rappel réglementaire :*

- *L.4412-2 du code du travail et les textes qui lui sont liés*
- *Article R4412-97 du code du travail*
- *Arrêté du 16 Juillet 2019 relatif au repérage de l'amiante avant certaines opérations*
- *Norme NF X 46-020 : version Aout 2017*

**Sauf indication contraire dans la suite du rapport, la recherche n'a pas porté sur les ouvrages suivants : voiries, réseaux enterrés, étanchéité des réseaux enterrés.**

#### 1. DESCRIPTION PRECISE DE L'IMMEUBLE

Activité principale de l'immeuble : Autres

Date de construction : 1955

#### 2. PARTIES D'IMMEUBLE VISITEES

Niveaux	Locaux
RdC	015
RdC	014
RdC	042
RdC	041
RdC	037
RdC	038
RdC	011
RdC	034
RdC	010
RdC	007
RdC	006
RdC	036
RdC	003

RdC	036b
RdC	002
RdC	001
RdC	004
RdC	005
RdC	008
RdC	009
RdC	033
RdC	012
RdC	013
RdC	018
RdC	039
RdC	019
RdC	031
RdC	022
RdC	023
RdC	026
RdC	030
RdC	027
RdC	028
RdC	029
RdC	025
RdC	024
RdC	021
RdC	020
RdC	017
RdC	040
RdC	016
R1	029
R1	028
R1	035
R1	014
R1	011
R1	039
R1	010
R1	007
R1	006
R1	038
R1	003
R1	002
R1	001
R1	004
R1	005
R1	008
R1	009
R1	036
R1	012
R1	013
R1	015
R1	030
R1	017
R1	018
R1	034
R1	020
R1	022
R1	024
R1	033
R1	026
R1	027
R1	032
R1	025
R1	023
R1	021

R1	019
R1	016

## IV. DEROULEMENT DE LA MISSION

### 1. PRESTATIONS REALISEES

- ☒ Entretien préalable, échange avec le donneur d'ordre sur l'organisation et les moyens nécessaires, recueil des informations relatives à l'immeuble bâti,
- ☒ Analyse de la documentation fournie par le donneur d'ordre
- ☒ Visite de l'immeuble pour inspection visuelle des composants susceptibles de contenir de l'amiante concernés. Cette étape est suivie d'investigations approfondies et de sondages selon nécessité.
- ☒ Détermination des ZPSO (Zone Présentant des Similitudes d'Ouvrages) et d'une stratégie de prélèvement. Cette étape est suivie de sondage et investigations approfondies.
- ☒ Prélèvement d'échantillons de matière et analyse des échantillons par un laboratoire accrédité sous-traitant de SOCOTEC  
**Laboratoire(s) d'analyse :** ITGA Rennes (Cofrac : 1-5967)
- ☒ Enregistrement des données sur les produits et matériaux repérés.
- ☒ Rédaction du présent rapport, des annexes, croquis.

### 2. PERSONNES PRESENTES LORS DE LA VISITE

Accompagnateur(s) :  
> Mme Charpentier

### 3. INFORMATIONS COMPLEMENTAIRES SUR LA VISITE

Observations	Oui	Non	Sans Objet
Plan de prévention réalisé avant intervention sur site	-	-	X
Vide sanitaire accessible			X
Combles ou toiture accessibles et visitables			X

#### Parties non visitées

Localisation	Parties du local	Raison
Néant	-	

#### Autres informations sur le déroulement de la mission

L'ensemble des prélèvements a été réalisé dans le respect du plan et des procédures d'intervention.

Occupation des locaux : Occupé et meublé

#### 4. RAPPORTS PRECEDEMMENT REALISES COMMUNIQUE A SOCOTEC DANS LE CADRE DE LA PRESENTE MISSION

Documents demandés	Documents remis
Rapports concernant la recherche d'amiante déjà réalisés	Rapport amiante Socotec n°FK7742/03/50 daté du 18/11/1997 - recherche d'amiante dans les ouvrages et éléments de construction
Rapports concernant la recherche d'amiante déjà réalisés	Rapport amiante Apave n°A3_16182100 - recherche d'amiante avant travaux

Observations :

**Rapport amiante Socotec n°FK7742/03/50 daté du 18/11/1997 :**

- présence d'amiante dans des dalles de sol et leur colle des bât 050 et 054 ainsi que dans des calorifuges en circulation des 3 bâtiments a priori. Absence de localisation précise des éléments concernés.

**Rapport amiante Apave n°A3\_16182100 :**

- présence d'amiante dans des conduits du bâtiment 049 (sur connaissance de l'opérateur - absence de prélèvements pour analyse),

- présence d'amiante dans des dalles de sol du bâtiment 054 Ch13 (colle non analysée),

- présence d'amiante dans les dalles de sol et leur colle du bâtiment 054 Ch24.

#### 5. PLANS DES PARTIES D'IMMEUBLE CONCERNEES PAR LA MISSION

Les plans des parties d'immeuble concernées par la mission sont les suivants.

Etage	Intitulé du plan
bat 054 RdC Nord	Repérage des prélèvements
bat 054 RdC Sud	Repérage des prélèvements
bat 054 R1 Nord	Repérage des prélèvements
bat 054 R1 Sud	Repérage des prélèvements
bat 054 RdC Nord	Repérage des MPCA
bat 054 RdC Sud	Repérage des MPCA
bat 054 R1 Nord	Repérage des MPCA
bat 054 R1 Sud	Repérage des MPCA



## V. RESULTATS DETAILLES DU REPERAGE

Les tableaux suivants décrivent les résultats du repérage classés par localisation.

Successivement sont présentés :

- > Les composants contenant de l'amiante (§ 5.1),
- > Les composants repérés sans amiante (§5.2 et 5.3)
- > Les composants pour lesquels l'analyse en laboratoire nécessaire pour identifier l'amiante n'a pas encore été effectuée (§ 5.4)

Quelle que soit la situation et sans préjudice des autres dispositions réglementaires applicables, le propriétaire est tenu d'avertir de la présence d'amiante toute personne pouvant intervenir sur ou à proximité des matériaux ou produits concernés ou de ceux les recouvrant où les protégeant.

En colonnes 3 et 4 des tableaux, figurent les numéros d'identification du composant et/ou du prélèvement : ceux-ci sont repris sur le(s) PV d'analyse, sur le(s) plan(s) et sur les planches de photos.

### 1. MATERIAUX OU PRODUITS CONTENANT DE L'AMIANTE

N° Matériau	Localisation	Composant		N° Prélèvement	Conclusion (justification)	Type de sondage	Quantité*
ZPSO-D01	R1 - 014; R1 - 011; R1 - 007; R1 - 006; R1 - 005; R1 - 008; R1 - 012; R1 - 013; R1 - 017; R1 - 020; R1 - 022; R1 - 027; R1 - 023; R1 - 021; R1 - 016	Enveloppe et calorifuge	Enveloppe et calorifuge cartonné	P132; P139	Présence d'amiante (Après analyse en laboratoire)		54 ml
ZPSO-D02	R1 - 004; R1 - 019	Conduit en fibres-ciment	Conduit EU en fibres-ciment	P172	Présence d'amiante (Après analyse en laboratoire)		6 ml
ZPSO-S01	RdC - 015	Colle bitumineuse	Colle noire sous lés souples	P154	Présence d'amiante (Après analyse en laboratoire)		11 m2
ZPSO-S02	RdC - 014	Dalle de sol	Dalle de sol 30*30 marron et colle jaune	P155	Présence d'amiante (Après analyse en laboratoire)		3 m2
ZPSO-S03	RdC - 011; RdC - 007; RdC - 006; RdC - 036; RdC - 036b; RdC - 001; RdC - 005; RdC - 008; RdC - 012; RdC - 018; RdC - 022; RdC - 021; RdC - 017	Dalle de sol	Dalle de sol 22*22 verte, colle noire et ragréage sous dalle souple 50*50	P105; P113; P121; P101	Présence d'amiante (Après analyse en laboratoire)		175 m2
ZPSO-S05	RdC - 037; RdC - 039	Dalle de sol	Dalle de sol 22*22 verte et colle noire sous lés souples	P159	Présence d'amiante (Après analyse en laboratoire)		60 m2

N° Matériau	Localisation	Composant		N° Prélèvement	Conclusion (justification)	Type de sondage	Quantité*
ZPSO-S07	RdC - 014; RdC - 042; RdC - 038; RdC - 013	Dalle de sol	Dalle de sol 22*22 marron et colle noire	P152	Présence d'amiante (Après analyse en laboratoire)		45 m2
ZPSO-S09	RdC - 023; RdC - 027	Colle bitumineuse	Colle noire sous ragréage et sol souple	P116	Présence d'amiante (Après analyse en laboratoire)		30 m2
ZPSO-S11	RdC - 040; R1 - 029; R1 - 028	Dalle de sol	Dalle de sol 22*22 verte et colle noire sous les souples	P157	Présence d'amiante (Après analyse en laboratoire)		14 m2
ZPSO-S12	R1 - 035; R1 - 030	Dalle de sol	Dalle de sol 22*22 verte, ragréage et colle noire sous les souples	P148	Présence d'amiante (Après analyse en laboratoire)		60 m2
ZPSO-S13	R1 - 014	Dalle de sol	Dalle de sol 30*30 noire et colle jaune	P151	Présence d'amiante (Après analyse en laboratoire)		20 m2
ZPSO-S14	R1 - 011; R1 - 007; R1 - 006; R1 - 002; R1 - 001; R1 - 005; R1 - 008; R1 - 012; R1 - 017; R1 - 020; R1 - 027; R1 - 023; R1 - 021; R1 - 016	Dalle de sol	Dalle de sol 22*22 verte et colle noire sous sol souple	P127; P133	Présence d'amiante (Après analyse en laboratoire)		210 m2
ZPSO-S17	R1 - 013	Dalle de sol	Dalle de sol 22*22 verte et colle noire sous les souples	P143	Présence d'amiante (Après analyse en laboratoire)		27 m2

\* la quantité indiquée est une estimation et ne peut constituer à elle seule une base de travail pour l'intervention et/ou le retrait du composant. La valeur de la quantité est exprimée selon l'accord avec le donneur d'ordre au préalable (par unité, par surface, par linéaire, par masse ou par volume). En l'absence d'indication du donneur d'ordre, la valeur sera déterminée au choix de l'opérateur de repérage.

## 2. LISTE DES MATERIAUX ET PRODUITS NE CONTENANT PAS D'AMIANTE APRES ANALYSE

N° Matériau	Localisation	Composant		N° Prélèvement	Conclusion (justification)
ZPSO-D03	RdC - 002	Enveloppe (bande tissée enduite ou non)	Enveloppe plâtre et calorifuge laine minérale	P168; P169	Absence d'amiante (Après analyse en laboratoire)
ZPSO-D04	RdC - 002	Joint plat prédécoupé pour brides	Joint plat prédécoupé pour brides	P170	Absence d'amiante (Après analyse en laboratoire)
ZPSO-D05	RdC - 002	Joint d'assemblage	Mastic de vitrage sur châssis intérieur muré	P171	Absence d'amiante (Après analyse en laboratoire)
ZPSO-F01	RdC - 034; RdC - 010; RdC - 003; RdC - 009; RdC - 033	Colle de faïence	Colle de faïence 15*15 blanche	P107; P108	Absence d'amiante (Après analyse en laboratoire)

N° Matériau	Localisation	Composant		N° Prélèvement	Conclusion (justification)
ZPSO-F02	RdC - 004; RdC - 020	Colle de faïence	Colle de faïence 15*15 blanche	P111; P125	Absence d'amiante (Après analyse en laboratoire)
ZPSO-F03	RdC - 019; RdC - 031; RdC - 026; RdC - 030; RdC - 029; RdC - 025	Colle de faïence	Colle de faïence 20*20 blanche	P115; P119	Absence d'amiante (Après analyse en laboratoire)
ZPSO-F04	R1 - 014	Colle de faïence	Colle de faïence 20*20 crème	P153	Absence d'amiante (Après analyse en laboratoire)
ZPSO-F05	R1 - 039; R1 - 010; R1 - 038; R1 - 003; R1 - 009; R1 - 036	Colle de faïence	Colle de faïence 15*15 blanche	P129; P135	Absence d'amiante (Après analyse en laboratoire)
ZPSO-F06	R1 - 004; R1 - 019	Colle de faïence	Colle de faïence 15*15 blanche	P142	Absence d'amiante (Après analyse en laboratoire)
ZPSO-F07	R1 - 018; R1 - 034; R1 - 032; R1 - 025	Colle de faïence	Colle de faïence	P145	Absence d'amiante (Après analyse en laboratoire)
ZPSO-M01	RdC - 037; RdC - 039	Peinture décorative (pailletées, gouttelettes, ...)	Peinture pailletée blanc crème	P158; P162	Absence d'amiante (Après analyse en laboratoire)
ZPSO-M02	RdC - 015; RdC - 014; RdC - 037; RdC - 011; RdC - 034; RdC - 010; RdC - 007; RdC - 006; RdC - 003; RdC - 001; RdC - 004; RdC - 005; RdC - 008; RdC - 009; RdC - 033; RdC - 012; RdC - 013; RdC - 018; RdC - 039; RdC - 019; RdC - 031; RdC - 022; RdC - 023; RdC - 026; RdC - 030; RdC - 027; RdC - 028; RdC - 029; RdC - 025; RdC - 024; RdC - 021; RdC - 020; RdC - 017; RdC - 040; RdC - 016	Enduit à base de ciment lissé ou taloché	Enduit ciment murs périmétriques	P104; P112	Absence d'amiante (Après analyse en laboratoire)
ZPSO-M03	RdC - 034; RdC - 010; RdC - 003; RdC - 009; RdC - 033	Enduit de jointoiement des plaques de plâtre	Enduit de jointoiement des plaques de plâtre et calicot	P103	Absence d'amiante (Après analyse en laboratoire)
ZPSO-M04	RdC - 036b	Enduit à base de ciment lissé ou taloché	Enduit de calfeutrement ciment et plâtre	P161	Absence d'amiante (Après analyse en laboratoire)

N° Matériau	Localisation	Composant		N° Prélèvement	Conclusion (justification)
ZPSO-M05	RdC - 015; RdC - 041; RdC - 037; RdC - 038; RdC - 011; RdC - 034; RdC - 010; RdC - 007; RdC - 006; RdC - 036; RdC - 036b; RdC - 001; RdC - 005; RdC - 008; RdC - 009; RdC - 033; RdC - 012; RdC - 013; RdC - 018; RdC - 039; RdC - 019; RdC - 031; RdC - 022; RdC - 023; RdC - 026; RdC - 030; RdC - 027; RdC - 028; RdC - 029; RdC - 025; RdC - 024; RdC - 021; RdC - 017; RdC - 040; RdC - 016	Enduit à base de ciment lissé ou taloché	Enduit ciment refends	P117; P122	Absence d'amiante (Après analyse en laboratoire)
ZPSO-M06	RdC - 015; RdC - 014; RdC - 042; RdC - 041; RdC - 037; RdC - 038; RdC - 011; RdC - 034; RdC - 010; RdC - 007; RdC - 006; RdC - 036; RdC - 003; RdC - 036b; RdC - 001; RdC - 004; RdC - 005; RdC - 008; RdC - 009; RdC - 033; RdC - 012; RdC - 013; RdC - 018; RdC - 039; RdC - 019; RdC - 031; RdC - 022; RdC - 023; RdC - 026; RdC - 030; RdC - 027; RdC - 028; RdC - 029; RdC - 025; RdC - 024; RdC - 021; RdC - 020; RdC - 017; RdC - 040; RdC - 016	Enduit à base de ciment lissé ou taloché	Enduit ciment cloisons	P123	Absence d'amiante (Après analyse en laboratoire)
ZPSO-M07	RdC - 040; R1 - 029; R1 - 028	Peinture décorative (pailletées, gouttelettes, ...)	Peinture pailletée verte	P147	Absence d'amiante (Après analyse en laboratoire)
ZPSO-M08	R1 - 035; R1 - 030	Peinture décorative (pailletées, gouttelettes, ...)	Peinture pailletée blanc crème	P150; P163	Absence d'amiante (Après analyse en laboratoire)

N° Matériau	Localisation	Composant		N° Prélèvement	Conclusion (justification)
ZPSO-M09	R1 - 029; R1 - 028; R1 - 035; R1 - 014; R1 - 011; R1 - 039; R1 - 010; R1 - 007; R1 - 006; R1 - 038; R1 - 003; R1 - 002; R1 - 001; R1 - 005; R1 - 008; R1 - 009; R1 - 036; R1 - 012; R1 - 013; R1 - 015; R1 - 030; R1 - 017; R1 - 018; R1 - 034; R1 - 020; R1 - 022; R1 - 024; R1 - 033; R1 - 026; R1 - 027; R1 - 032; R1 - 025; R1 - 023; R1 - 021; R1 - 016	Enduit à base de plâtre lissé ou taloché	Enduit plâtre et ciment refends	P130	Absence d'amiante (Après analyse en laboratoire)
ZPSO-M10	R1 - 029; R1 - 028; R1 - 035; R1 - 014; R1 - 011; R1 - 039; R1 - 010; R1 - 007; R1 - 006; R1 - 038; R1 - 003; R1 - 002; R1 - 001; R1 - 004; R1 - 005; R1 - 008; R1 - 009; R1 - 036; R1 - 012; R1 - 013; R1 - 015; R1 - 030; R1 - 017; R1 - 018; R1 - 034; R1 - 020; R1 - 022; R1 - 024; R1 - 033; R1 - 026; R1 - 027; R1 - 032; R1 - 025; R1 - 023; R1 - 021; R1 - 019; R1 - 016	Enduit à base de plâtre lissé ou taloché	Enduit plâtre et ciment murs périmétriques	P131	Absence d'amiante (Après analyse en laboratoire)

N° Matériau	Localisation	Composant		N° Prélèvement	Conclusion (justification)
ZPSO-M11	R1 - 029; R1 - 028; R1 - 035; R1 - 014; R1 - 011; R1 - 039; R1 - 010; R1 - 007; R1 - 006; R1 - 038; R1 - 003; R1 - 002; R1 - 001; R1 - 004; R1 - 005; R1 - 008; R1 - 009; R1 - 036; R1 - 012; R1 - 013; R1 - 015; R1 - 030; R1 - 017; R1 - 018; R1 - 034; R1 - 020; R1 - 022; R1 - 024; R1 - 033; R1 - 026; R1 - 027; R1 - 032; R1 - 025; R1 - 023; R1 - 021; R1 - 019; R1 - 016	Enduit à base de ciment lissé ou taloché	Enduit ciment murs périphériques	P136	Absence d'amiante (Après analyse en laboratoire)
ZPSO-M12	R1 - 029; R1 - 028; R1 - 035; R1 - 014; R1 - 011; R1 - 039; R1 - 010; R1 - 007; R1 - 006; R1 - 038; R1 - 003; R1 - 002; R1 - 001; R1 - 004; R1 - 005; R1 - 008; R1 - 009; R1 - 036; R1 - 012; R1 - 013; R1 - 015; R1 - 030; R1 - 017; R1 - 018; R1 - 034; R1 - 020; R1 - 022; R1 - 024; R1 - 033; R1 - 026; R1 - 027; R1 - 032; R1 - 025; R1 - 023; R1 - 021; R1 - 019; R1 - 016	Enduit à base de ciment lissé ou taloché	Enduit ciment refends	P137	Absence d'amiante (Après analyse en laboratoire)
ZPSO-M13	RdC - 002	Enduit à base de ciment lissé ou taloché	Enduit ciment murs périphériques	P165	Absence d'amiante (Après analyse en laboratoire)
ZPSO-M14	RdC - 002	Enduit à base de ciment lissé ou taloché	Enduit ciment refend cloison	P166	Absence d'amiante (Après analyse en laboratoire)
ZPSO-P01	RdC - 004; RdC - 020	Colle de faïence	Colle de plinthes 10*10 cérame gris	P110; P124	Absence d'amiante (Après analyse en laboratoire)
ZPSO-P02	R1 - 004; R1 - 019	Colle de faïence	Colle de plinthes 10*10 grès cérame gris	P141	Absence d'amiante (Après analyse en laboratoire)
ZPSO-PI03	RdC - 002	Enduit à base de plâtre lissé ou taloché	Enduit plâtre plafond	P167	Absence d'amiante (Après analyse en laboratoire)

N° Matériau	Localisation	Composant		N° Prélèvement	Conclusion (justification)
ZPSO-PI1	RdC - 015; RdC - 014; RdC - 042; RdC - 041; RdC - 037; RdC - 038; RdC - 011; RdC - 034; RdC - 010; RdC - 007; RdC - 006; RdC - 036; RdC - 003; RdC - 036b; RdC - 001; RdC - 004; RdC - 005; RdC - 008; RdC - 009; RdC - 033; RdC - 012; RdC - 013; RdC - 018; RdC - 039; RdC - 019; RdC - 031; RdC - 022; RdC - 023; RdC - 026; RdC - 030; RdC - 027; RdC - 028; RdC - 029; RdC - 025; RdC - 024; RdC - 021; RdC - 020; RdC - 017; RdC - 040; RdC - 016	Enduit à base de plâtre lissé ou taloché	Enduit plâtre sous plafond	P156; P160	Absence d'amiante (Après analyse en laboratoire)
ZPSO-PI2	R1 - 029; R1 - 028; R1 - 035; R1 - 014; R1 - 011; R1 - 039; R1 - 010; R1 - 007; R1 - 006; R1 - 038; R1 - 003; R1 - 002; R1 - 001; R1 - 004; R1 - 005; R1 - 008; R1 - 009; R1 - 036; R1 - 012; R1 - 013; R1 - 015; R1 - 030; R1 - 017; R1 - 018; R1 - 034; R1 - 020; R1 - 022; R1 - 024; R1 - 033; R1 - 026; R1 - 027; R1 - 032; R1 - 025; R1 - 023; R1 - 021; R1 - 019; R1 - 016	Enduit de jointoiement et plot de colle des plaques de plâtre	Enduit de jointoiement calicot des plaques de plâtre	P149; P138	Absence d'amiante (Après analyse en laboratoire)
ZPSO-S04	RdC - 034; RdC - 010; RdC - 003; RdC - 009; RdC - 033	Colle de carrelage	Colle de carrelage gris et ragréage sous tarkett douche	P102; P106	Absence d'amiante (Après analyse en laboratoire)
ZPSO-S06	RdC - 004; RdC - 020; RdC - 016	Colle de carrelage	Colle de carrelage grès cérame 10*10 gris	P109	Absence d'amiante (Après analyse en laboratoire)
ZPSO-S08	RdC - 019; RdC - 031; RdC - 026; RdC - 030; RdC - 029; RdC - 025	Colle de carrelage	Colle de carrelage gris sous lés souples	P114; P118	Absence d'amiante (Après analyse en laboratoire)
ZPSO-S10	RdC - 028; RdC - 024	Colle bitumineuse	Colle, ragréage et sol souple façon parquet	P120; P126	Absence d'amiante (Après analyse en laboratoire)

N° Matériau	Localisation	Composant		N° Prélèvement	Conclusion (justification)
ZPSO-S15	R1 - 039; R1 - 010; R1 - 038; R1 - 003; R1 - 009; R1 - 036	Colle de carrelage	Colle de carrelage gris sous tarkett douche	P128; P134	Absence d'amiante (Après analyse en laboratoire)
ZPSO-S16	R1 - 004; R1 - 019	Colle de carrelage	Colle de carrelage 10*10 grès cérame gris	P140	Absence d'amiante (Après analyse en laboratoire)
ZPSO-S18	R1 - 018; R1 - 034; R1 - 032; R1 - 025	Colle de carrelage	Colle de carrelage gris et ragréage sous lés souples	P144	Absence d'amiante (Après analyse en laboratoire)
ZPSO-S19	R1 - 022; R1 - 026	Colle	Colle et ragréage sous lés souples façon parquet	P146	Absence d'amiante (Après analyse en laboratoire)
ZPSO-S20	RdC - 002	Ragréage	Ragréage et peinture de sol	P164	Absence d'amiante (Après analyse en laboratoire)

### 3. LISTE DES MATERIAUX ET PRODUITS NE CONTENANT PAS D'AMIANTE SUR JUSTIFICATIF

N° Matériau	Localisation	Composant		N° Prélèvement	Conclusion (justification)
ZPSO-D06	RdC - 034; RdC - 010; RdC - 003; RdC - 004; RdC - 009; RdC - 033; RdC - 026; RdC - 030; RdC - 029; RdC - 025; RdC - 020; R1 - 039; R1 - 010; R1 - 038; R1 - 003; R1 - 009; R1 - 036; R1 - 024; R1 - 033; R1 - 032; R1 - 025	Conduits EU EV	Conduits EU EV en fonte ou PVC		Matériau ou produit qui par nature ne contient pas d'amiante

### 4. COMPOSANTS POUR LESQUELS DES SONDAGES ET/OU PRELEVEMENTS DOIVENT ETRE EFFECTUES

N° Matériau	Localisation	Composant		Conclusion (justification)
ZPSO-D07	RdC - 019; RdC - 031; R1 - 018; R1 - 034	6 - Conduits et accessoires intérieurs - Conduits de fluides (air, eau, vapeur, fumée, échappement, autres fluides)	Conduit EU et VP en gaine technique	Susceptible de contenir de l'amiante (Materiaux inaccessibles (trappe bloquée))
ZPSO-D08	R1 - 014; R1 - 013	6 - Conduits et accessoires intérieurs - Conduits de fluides (air, eau, vapeur, fumée, échappement, autres fluides)	Calorifuge et enveloppe de calorifuge des réseaux de chauffage potentiellement présents sous coffrage	Susceptible de contenir de l'amiante (Materiaux inaccessibles sous coffrage non démontable)
ZPSO-D09	RdC - 002	8 - Équipements divers et accessoires - Chaudières (mixtes, collectives), chauffe bains, radiateurs gaz modulables, Poêles à bois à fuel, à charbon, Groupes électrogènes	Composants internes de chaudière (joints, calorifuges...)	Susceptible de contenir de l'amiante (Matériaux inaccessibles - chaudière fonctionnelle)



## VI. OBLIGATIONS CONSECUTIVES AUX TRAVAUX DE RETRAIT OU DE CONFINEMENT

Lorsque le présent rapport est suivi de travaux, le propriétaire doit effectuer après enlèvement ou confinement des matériaux et produits contenant de l'amiante de la liste A ou de la liste B situés à l'intérieur des bâtiments occupés ou fréquentés, les interventions suivantes :

- > Examen visuel des ouvrages par une personne certifiée,
- > Mesures d'empoussièrément par un organisme accrédité par le COFRAC.

Si les travaux ne conduisent pas au retrait total des matériaux et produits de la liste A contenant de l'amiante, il est procédé, par une personne certifiée, à une évaluation périodique de l'état de conservation de ces matériaux dans un délai maximal de trois ans.

Ces interventions sont rendues obligatoires par l'article R.1334-29-3 du code de la santé Publique.

## **ANNEXE 1 - FICHE D'IDENTIFICATION**



Matériaux : ZPSO-S01  
Prélèvement : P154  
Description : Colle noire sous lés souples  
Localisation : RdC - 015  
Résultat : Présence d'amiante  
Quantité : 11ml



Matériaux : ZPSO-S02  
Prélèvement : P155  
Description : Dalle de sol 30\*30 marron et colle jaune  
Localisation : RdC - 014  
Résultat : Présence d'amiante  
Quantité : 3ml



Matériaux : ZPSO-PI1  
Prélèvement : P156; P160  
Description : Enduit plâtre sous plafond  
Localisation : RdC - 015; RdC - 014; RdC - 042; RdC - 041;  
RdC - 037; RdC - 038; RdC - 011; RdC - 034; RdC - 010; RdC -  
007; RdC - 006; RdC - 036; RdC - 003; RdC - 036b; RdC - 001;  
RdC - 004; RdC - 005; RdC - 008; RdC - 009; RdC - 033; RdC -  
012; RdC - 013; RdC - 018; RdC - 039; RdC - 019; RdC - 031;  
RdC - 022; RdC - 023; RdC - 026; RdC - 030; RdC - 027; RdC -  
028; RdC - 029; RdC - 025; RdC - 024; RdC - 021; RdC - 020;  
RdC - 017; RdC - 040; RdC - 016  
Résultat : Absence d'amiante  
Quantité :



Matériaux : ZPSO-S05  
Prélèvement : P159  
Description : Dalle de sol 22\*22 verte et colle noire sous lés souples  
Localisation : RdC - 037; RdC - 039  
Résultat : Présence d'amiante  
Quantité : 60



Matériaux : ZPSO-M01  
Prélèvement : P158; P162  
Description : Peinture pailletée blanc crème  
Localisation : RdC - 037; RdC - 039  
Résultat : Absence d'amiante  
Quantité :



Matériaux : ZPSO-M01  
Prélèvement : P158; P162  
Description : Peinture pailletée blanc crème  
Localisation : RdC - 037; RdC - 039  
Résultat : Absence d'amiante  
Quantité :



Matériaux : ZPSO-S03  
Prélèvement : P105; P113; P121; P101  
Description : Dalle de sol 22\*22 verte, colle noire et ragréage sous dalle souple 50\*50  
Localisation : RdC - 011; RdC - 007; RdC - 006; RdC - 036; RdC - 036b; RdC - 001; RdC - 005; RdC - 008; RdC - 012; RdC - 018; RdC - 022; RdC - 021; RdC - 017  
Résultat : Présence d'amiante  
Quantité : 175

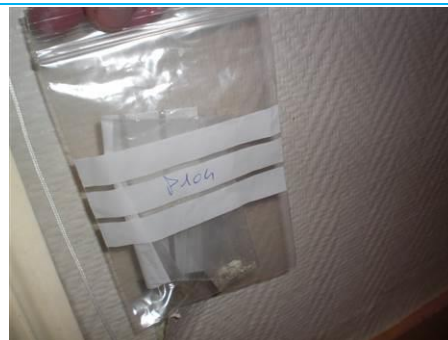

Matériaux : ZPSO-M02  
Prélèvement : P104; P112  
Description : Enduit ciment murs périmétriques  
Localisation : RdC - 015; RdC - 014; RdC - 037; RdC - 011; RdC - 034; RdC - 010; RdC - 007; RdC - 006; RdC - 003; RdC - 001; RdC - 004; RdC - 005; RdC - 008; RdC - 009; RdC - 033; RdC - 012; RdC - 013; RdC - 018; RdC - 039; RdC - 019; RdC - 031; RdC - 022; RdC - 023; RdC - 026; RdC - 030; RdC - 027; RdC - 028; RdC - 029; RdC - 025; RdC - 024; RdC - 021; RdC - 020; RdC - 017; RdC - 040; RdC - 016  
Résultat : Absence d'amiante  
Quantité :



Matériaux : ZPSO-S04  
Prélèvement : P102; P106  
Description : Colle de carrelage gris et ragréage sous tarkett douche  
Localisation : RdC - 034; RdC - 010; RdC - 003; RdC - 009; RdC - 033  
Résultat : Absence d'amiante  
Quantité :



Matériaux : ZPSO-S04  
Prélèvement : P102; P106  
Description : Colle de carrelage gris et ragréage sous tarkett douche  
Localisation : RdC - 034; RdC - 010; RdC - 003; RdC - 009; RdC - 033  
Résultat : Absence d'amiante  
Quantité :



Matériaux : ZPSO-M03  
Prélèvement : P103  
Description : Enduit de jointoiement des plaques de plâtre et calicot  
Localisation : RdC - 034; RdC - 010; RdC - 003; RdC - 009; RdC - 033  
Résultat : Absence d'amiante  
Quantité :



Matériaux : ZPSO-F01  
Prélèvement : P107; P108  
Description : Colle de faïence 15\*15 blanche  
Localisation : RdC - 034; RdC - 010; RdC - 003; RdC - 009; RdC - 033  
Résultat : Absence d'amiante  
Quantité :

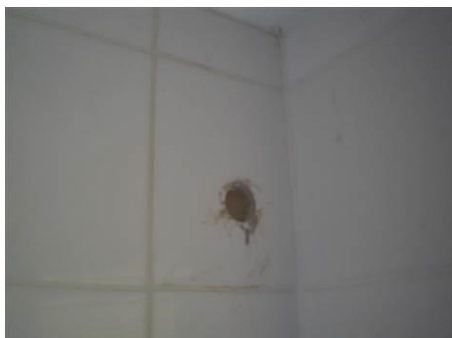

Matériaux : ZPSO-F01  
Prélèvement : P107; P108  
Description : Colle de faïence 15\*15 blanche  
Localisation : RdC - 034; RdC - 010; RdC - 003; RdC - 009;  
RdC - 033  
Résultat : Absence d'amiante  
Quantité :



Matériaux : ZPSO-PI1  
Prélèvement : P156; P160  
Description : Enduit plâtre sous plafond  
Localisation : RdC - 015; RdC - 014; RdC - 042; RdC - 041; RdC - 037; RdC - 038; RdC - 011; RdC - 034; RdC - 010; RdC - 007; RdC - 006; RdC - 036; RdC - 003; RdC - 036b; RdC - 001; RdC - 004; RdC - 005; RdC - 008; RdC - 009; RdC - 033; RdC - 012; RdC - 013; RdC - 018; RdC - 039; RdC - 019; RdC - 031; RdC - 022; RdC - 023; RdC - 026; RdC - 030; RdC - 027; RdC - 028; RdC - 029; RdC - 025; RdC - 024; RdC - 021; RdC - 020; RdC - 017; RdC - 040; RdC - 016  
Résultat : Absence d'amiante  
Quantité :



Matériaux : ZPSO-M04  
Prélèvement : P161  
Description : Enduit de calfeutrement ciment et plâtre  
Localisation : RdC - 036b  
Résultat : Absence d'amiante  
Quantité :



Matériaux : ZPSO-S06  
Prélèvement : P109  
Description : Colle de carrelage grès cérame 10\*10 gris  
Localisation : RdC - 004; RdC - 020; RdC - 016  
Résultat : Absence d'amiante  
Quantité :



Matériaux : ZPSO-P01  
Prélèvement : P110; P124  
Description : Colle de plinthes 10\*10 cérame gris  
Localisation : RdC - 004; RdC - 020  
Résultat : Absence d'amiante  
Quantité :



Matériaux : ZPSO-P01  
Prélèvement : P110; P124  
Description : Colle de plinthes 10\*10 cérame gris  
Localisation : RdC - 004; RdC - 020  
Résultat : Absence d'amiante  
Quantité :





Matériaux : ZPSO-M02

Prélèvement : P104; P112

Description : Enduit ciment murs périmétriques

Localisation : RdC - 015; RdC - 014; RdC - 037; RdC - 011;  
RdC - 034; RdC - 010; RdC - 007; RdC - 006; RdC - 003; RdC -  
001; RdC - 004; RdC - 005; RdC - 008; RdC - 009; RdC - 033;  
RdC - 012; RdC - 013; RdC - 018; RdC - 039; RdC - 019; RdC -  
031; RdC - 022; RdC - 023; RdC - 026; RdC - 030; RdC - 027;  
RdC - 028; RdC - 029; RdC - 025; RdC - 024; RdC - 021; RdC -  
020; RdC - 017; RdC - 040; RdC - 016

Résultat : Absence d'amiante

Quantité :

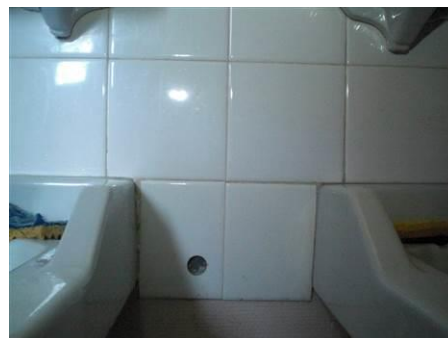

Matériaux : ZPSO-F02

Prélèvement : P111; P125

Description : Colle de faïence 15\*15 blanche

Localisation : RdC - 004; RdC - 020

Résultat : Absence d'amiante

Quantité :



Matériaux : ZPSO-F02

Prélèvement : P111; P125

Description : Colle de faïence 15\*15 blanche

Localisation : RdC - 004; RdC - 020

Résultat : Absence d'amiante

Quantité :



Matériaux : ZPSO-S07

Prélèvement : P152

Description : Dalle de sol 22\*22 marron et colle noire

Localisation : RdC - 014; RdC - 042; RdC - 038; RdC - 013

Résultat : Présence d'amiante

Quantité : 45



Matériaux : ZPSO-S03

Prélèvement : P105; P113; P121; P101

Description : Dalle de sol 22\*22 verte, colle noire et ragréage  
sous dalle souple 50\*50

Localisation : RdC - 011; RdC - 007; RdC - 006; RdC - 036;  
RdC - 036b; RdC - 001; RdC - 005; RdC - 008; RdC - 012; RdC -  
018; RdC - 022; RdC - 021; RdC - 017

Résultat : Présence d'amiante

Quantité : 175



Matériaux : ZPSO-S08

Prélèvement : P114; P118

Description : Colle de carrelage gris sous lés souples

Localisation : RdC - 019; RdC - 031; RdC - 026; RdC - 030; RdC -  
029; RdC - 025

Résultat : Absence d'amiante

Quantité :

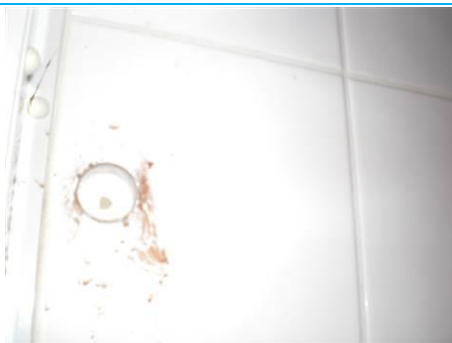

Matériaux : ZPSO-F03  
 Prélèvement : P115; P119  
 Description : Colle de faïence 20\*20 blanche  
 Localisation : RdC - 019; RdC - 031; RdC - 026; RdC - 030;  
 RdC - 029; RdC - 025  
 Résultat : Absence d'amiante  
 Quantité :



Matériaux : ZPSO-S09  
 Prélèvement : P116  
 Description : Colle noire sous ragréage et sol souple  
 Localisation : RdC - 023; RdC - 027  
 Résultat : Présence d'amiante  
 Quantité : 30



Matériaux : ZPSO-M05  
 Prélèvement : P117; P122  
 Description : Enduit ciment refends  
 Localisation : RdC - 015; RdC - 041; RdC - 037; RdC - 038;  
 RdC - 011; RdC - 034; RdC - 010; RdC - 007; RdC - 006; RdC -  
 036; RdC - 036b; RdC - 001; RdC - 005; RdC - 008; RdC - 009;  
 RdC - 033; RdC - 012; RdC - 013; RdC - 018; RdC - 039; RdC -  
 019; RdC - 031; RdC - 022; RdC - 023; RdC - 026; RdC - 030;  
 RdC - 027; RdC - 028; RdC - 029; RdC - 025; RdC - 024; RdC -  
 021; RdC - 017; RdC - 040; RdC - 016  
 Résultat : Absence d'amiante  
 Quantité :

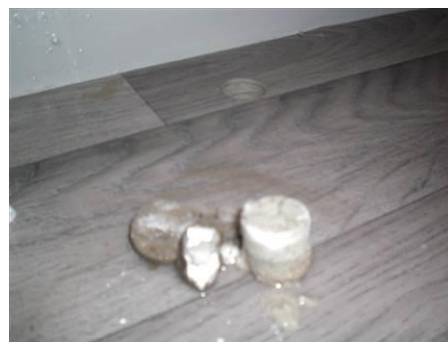

Matériaux : ZPSO-S08  
 Prélèvement : P114; P118  
 Description : Colle de carrelage gris sous lés souples  
 Localisation : RdC - 019; RdC - 031; RdC - 026; RdC - 030; RdC -  
 029; RdC - 025  
 Résultat : Absence d'amiante  
 Quantité :



Matériaux : ZPSO-S10  
 Prélèvement : P120; P126  
 Description : Colle, ragréage et sol souple façon parquet  
 Localisation : RdC - 028; RdC - 024  
 Résultat : Absence d'amiante  
 Quantité :



Matériaux : ZPSO-S10  
 Prélèvement : P120; P126  
 Description : Colle, ragréage et sol souple façon parquet  
 Localisation : RdC - 028; RdC - 024  
 Résultat : Absence d'amiante  
 Quantité :



Matériaux : ZPSO-S03

Prélèvement : P105; P113; P121; P101

Description : Dalle de sol 22\*22 verte, colle noire et ragréage sous dalle souple 50\*50

Localisation : RdC - 011; RdC - 007; RdC - 006; RdC - 036; RdC - 036b; RdC - 001; RdC - 005; RdC - 008; RdC - 012; RdC - 018; RdC - 022; RdC - 021; RdC - 017

Résultat : Présence d'amiante

Quantité : 175



Matériaux : ZPSO-M05

Prélèvement : P117; P122

Description : Enduit ciment refends

Localisation : RdC - 015; RdC - 041; RdC - 037; RdC - 038; RdC - 011; RdC - 034; RdC - 010; RdC - 007; RdC - 006; RdC - 036; RdC - 036b; RdC - 001; RdC - 005; RdC - 008; RdC - 009; RdC - 033; RdC - 012; RdC - 013; RdC - 018; RdC - 039; RdC - 019; RdC - 031; RdC - 022; RdC - 023; RdC - 026; RdC - 030; RdC - 027; RdC - 028; RdC - 029; RdC - 025; RdC - 024; RdC - 021; RdC - 017; RdC - 040; RdC - 016

Résultat : Absence d'amiante

Quantité :



Matériaux : ZPSO-M06

Prélèvement : P123

Description : Enduit ciment cloisons

Localisation : RdC - 015; RdC - 014; RdC - 042; RdC - 041; RdC - 037; RdC - 038; RdC - 011; RdC - 034; RdC - 010; RdC - 007; RdC - 006; RdC - 036; RdC - 003; RdC - 036b; RdC - 001; RdC - 004; RdC - 005; RdC - 008; RdC - 009; RdC - 033; RdC - 012; RdC - 013; RdC - 018; RdC - 039; RdC - 019; RdC - 031; RdC - 022; RdC - 023; RdC - 026; RdC - 030; RdC - 027; RdC - 028; RdC - 029; RdC - 025; RdC - 024; RdC - 021; RdC - 020; RdC - 017; RdC - 040; RdC - 016

Résultat : Absence d'amiante

Quantité :



Matériaux : ZPSO-S11

Prélèvement : P157

Description : Dalle de sol 22\*22 verte et colle noire sous lés souples

Localisation : RdC - 040; R1 - 029; R1 - 028

Résultat : Présence d'amiante

Quantité : 14





Matériaux : ZPSO-M07  
Prélèvement : P147  
Description : Peinture pailletée verte  
Localisation : RdC - 040; R1 - 029; R1 - 028  
Résultat : Absence d'amiante  
Quantité :



Matériaux : ZPSO-S12  
Prélèvement : P148  
Description : Dalle de sol 22\*22 verte, ragréage et colle noire sous lés souples  
Localisation : R1 - 035; R1 - 030  
Résultat : Présence d'amiante  
Quantité : 60



Matériaux : ZPSO-M08  
Prélèvement : P150; P163  
Description : Peinture pailletée blanc crème  
Localisation : R1 - 035; R1 - 030  
Résultat : Absence d'amiante  
Quantité : m2



Matériaux : ZPSO-M08  
Prélèvement : P150; P163  
Description : Peinture pailletée blanc crème  
Localisation : R1 - 035; R1 - 030  
Résultat : Absence d'amiante  
Quantité : m2



Matériaux : ZPSO-PI2  
Prélèvement : P149; P138  
Description : Enduit de jointoiement calicot des plaques de plâtre  
Localisation : R1 - 029; R1 - 028; R1 - 035; R1 - 014; R1 - 011; R1 - 039; R1 - 010; R1 - 007; R1 - 006; R1 - 038; R1 - 003; R1 - 002; R1 - 001; R1 - 004; R1 - 005; R1 - 008; R1 - 009; R1 - 036; R1 - 012; R1 - 013; R1 - 015; R1 - 030; R1 - 017; R1 - 018; R1 - 034; R1 - 020; R1 - 022; R1 - 024; R1 - 033; R1 - 026; R1 - 027; R1 - 032; R1 - 025; R1 - 023; R1 - 021; R1 - 019; R1 - 016  
Résultat : Absence d'amiante  
Quantité :



Matériaux : ZPSO-F04  
Prélèvement : P153  
Description : Colle de faïence 20\*20 crème  
Localisation : R1 - 014  
Résultat : Absence d'amiante  
Quantité :



Matériaux : ZPSO-S14

Prélèvement : P127; P133

Description : Dalle de sol 22\*22 verte et colle noire sous sol souple

Localisation : R1 - 011; R1 - 007; R1 - 006; R1 - 002; R1 - 001; R1 - 005; R1 - 008; R1 - 012; R1 - 017; R1 - 020; R1 - 027; R1 - 023; R1 - 021; R1 - 016

Résultat : Présence d'amiante

Quantité : 210



Matériaux : ZPSO-S14

Prélèvement : P127; P133

Description : Dalle de sol 22\*22 verte et colle noire sous sol souple

Localisation : R1 - 011; R1 - 007; R1 - 006; R1 - 002; R1 - 001; R1 - 005; R1 - 008; R1 - 012; R1 - 017; R1 - 020; R1 - 027; R1 - 023; R1 - 021; R1 - 016

Résultat : Présence d'amiante

Quantité : 210



Matériaux : ZPSO-M09

Prélèvement : P130

Description : Enduit plâtre et ciment refends

Localisation : R1 - 029; R1 - 028; R1 - 035; R1 - 014; R1 - 011; R1 - 039; R1 - 010; R1 - 007; R1 - 006; R1 - 038; R1 - 003; R1 - 002; R1 - 001; R1 - 005; R1 - 008; R1 - 009; R1 - 036; R1 - 012; R1 - 013; R1 - 015; R1 - 030; R1 - 017; R1 - 018; R1 - 034; R1 - 020; R1 - 022; R1 - 024; R1 - 033; R1 - 026; R1 - 027; R1 - 032; R1 - 025; R1 - 023; R1 - 021; R1 - 016

Résultat : Absence d'amiante

Quantité :



Matériaux : ZPSO-M10

Prélèvement : P131

Description : Enduit plâtre et ciment murs périmétriques

Localisation : R1 - 029; R1 - 028; R1 - 035; R1 - 014; R1 - 011; R1 - 039; R1 - 010; R1 - 007; R1 - 006; R1 - 038; R1 - 003; R1 - 002; R1 - 001; R1 - 004; R1 - 005; R1 - 008; R1 - 009; R1 - 036; R1 - 012; R1 - 013; R1 - 015; R1 - 030; R1 - 017; R1 - 018; R1 - 034; R1 - 020; R1 - 022; R1 - 024; R1 - 033; R1 - 026; R1 - 027; R1 - 032; R1 - 025; R1 - 023; R1 - 021; R1 - 019; R1 - 016

Résultat : Absence d'amiante

Quantité :



Matériaux : ZPSO-D01

Prélèvement : P132; P139

Description : Enveloppe et calorifuge cartonné

Localisation : R1 - 014; R1 - 011; R1 - 007; R1 - 006; R1 - 005; R1 - 008; R1 - 012; R1 - 013; R1 - 017; R1 - 020; R1 - 022; R1 - 027; R1 - 023; R1 - 021; R1 - 016

Résultat : Présence d'amiante

Quantité : 54



Matériaux : ZPSO-S15

Prélèvement : P128; P134

Description : Colle de carrelage gris sous tarkett douche

Localisation : R1 - 039; R1 - 010; R1 - 038; R1 - 003; R1 - 009; R1 - 036

Résultat : Absence d'amiante

Quantité :

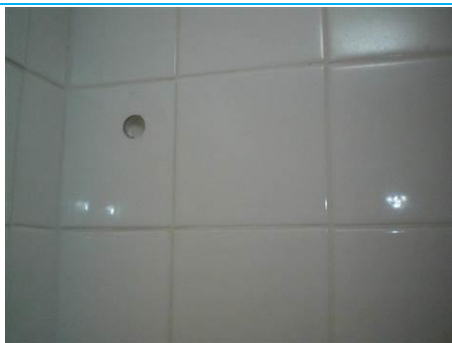

Matériaux : ZPSO-F05

Prélèvement : P129; P135

Description : Colle de faïence 15\*15 blanche

Localisation : R1 - 039; R1 - 010; R1 - 038; R1 - 003; R1 - 009; R1 - 036

Résultat : Absence d'amiante

Quantité : m2

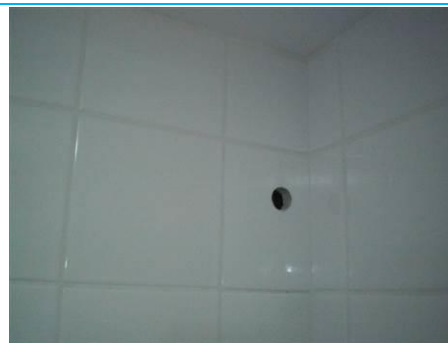

Matériaux : ZPSO-F05

Prélèvement : P129; P135

Description : Colle de faïence 15\*15 blanche

Localisation : R1 - 039; R1 - 010; R1 - 038; R1 - 003; R1 - 009; R1 - 036

Résultat : Absence d'amiante

Quantité : m2



Matériaux : ZPSO-M11

Prélèvement : P136

Description : Enduit ciment murs périphériques

Localisation : R1 - 029; R1 - 028; R1 - 035; R1 - 014; R1 - 011; R1 - 039; R1 - 010; R1 - 007; R1 - 006; R1 - 038; R1 - 003; R1 - 002; R1 - 001; R1 - 004; R1 - 005; R1 - 008; R1 - 009; R1 - 036; R1 - 012; R1 - 013; R1 - 015; R1 - 030; R1 - 017; R1 - 018; R1 - 034; R1 - 020; R1 - 022; R1 - 024; R1 - 033; R1 - 026; R1 - 027; R1 - 032; R1 - 025; R1 - 023; R1 - 021; R1 - 019; R1 - 016

Résultat : Absence d'amiante

Quantité : m2



Matériaux : ZPSO-M12

Prélèvement : P137

Description : Enduit ciment refends

Localisation : R1 - 029; R1 - 028; R1 - 035; R1 - 014; R1 - 011; R1 - 039; R1 - 010; R1 - 007; R1 - 006; R1 - 038; R1 - 003; R1 - 002; R1 - 001; R1 - 004; R1 - 005; R1 - 008; R1 - 009; R1 - 036; R1 - 012; R1 - 013; R1 - 015; R1 - 030; R1 - 017; R1 - 018; R1 - 034; R1 - 020; R1 - 022; R1 - 024; R1 - 033; R1 - 026; R1 - 027; R1 - 032; R1 - 025; R1 - 023; R1 - 021; R1 - 019; R1 - 016

Résultat : Absence d'amiante

Quantité : m2



Matériaux : ZPSO-D01

Prélèvement : P132; P139

Description : Enveloppe et calorifuge cartonné

Localisation : R1 - 014; R1 - 011; R1 - 007; R1 - 006; R1 - 005; R1 - 008; R1 - 012; R1 - 013; R1 - 017; R1 - 020; R1 - 022; R1 - 027; R1 - 023; R1 - 021; R1 - 016

Résultat : Présence d'amiante

Quantité : 54



Matériaux : ZPSO-PI2

Prélèvement : P149; P138

Description : Enduit de jointoiment calicot des plaques de plâtre

Localisation : R1 - 029; R1 - 028; R1 - 035; R1 - 014; R1 - 011; R1 - 039; R1 - 010; R1 - 007; R1 - 006; R1 - 038; R1 - 003; R1 - 002; R1 - 001; R1 - 004; R1 - 005; R1 - 008; R1 - 009; R1 - 036; R1 - 012; R1 - 013; R1 - 015; R1 - 030; R1 - 017; R1 - 018; R1 - 034; R1 - 020; R1 - 022; R1 - 024; R1 - 033; R1 - 026; R1 - 027; R1 - 032; R1 - 025; R1 - 023; R1 - 021; R1 - 019; R1 - 016

Résultat : Absence d'amiante

Quantité :



Matériaux : ZPSO-S16

Prélèvement : P140

Description : Colle de carrelage 10\*10 grès cérame gris

Localisation : R1 - 004; R1 - 019

Résultat : Absence d'amiante

Quantité :



Matériaux : ZPSO-P02

Prélèvement : P141

Description : Colle de plinthes 10\*10 grès cérame gris

Localisation : R1 - 004; R1 - 019

Résultat : Absence d'amiante

Quantité :



Matériaux : ZPSO-F06

Prélèvement : P142

Description : Colle de faïence 15\*15 blanche

Localisation : R1 - 004; R1 - 019

Résultat : Absence d'amiante

Quantité :



Matériaux : ZPSO-S17

Prélèvement : P143

Description : Dalle de sol 22\*22 verte et colle noire sous lés souples

Localisation : R1 - 013

Résultat : Présence d'amiante

Quantité : 27





Matériaux : ZPSO-S18  
Prélèvement : P144  
Description : Colle de carrelage gris et ragréage sous lés souples  
Localisation : R1 - 018; R1 - 034; R1 - 032; R1 - 025  
Résultat : Absence d'amiante

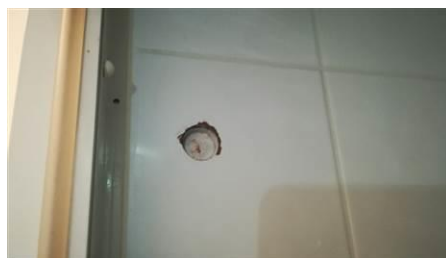

Matériaux : ZPSO-F07  
Prélèvement : P145  
Description : Colle de faïence  
Localisation : R1 - 018; R1 - 034; R1 - 032; R1 - 025  
Résultat : Absence d'amiante



Matériaux : ZPSO-S19  
Prélèvement : P146  
Description : Colle et ragréage sous lés souples façon parquet  
Localisation : R1 - 022; R1 - 026  
Résultat : Absence d'amiante



Matériaux : ZPSO-D02  
Prélèvement : P172  
Description : Conduit EU en fibres-ciment  
Localisation : R1 - 004; R1 - 019  
Résultat : Présence d'amiante



Matériaux : ZPSO-S20  
Prélèvement : P164  
Description : Ragréage et peinture de sol  
Localisation : RdC - 002  
Résultat : Absence d'amiante



Matériaux : ZPSO-M13  
Prélèvement : P165  
Description : Enduit ciment murs périphériques  
Localisation : RdC - 002  
Résultat : Absence d'amiante



Matériaux : ZPSO-M14  
Prélèvement : P166  
Description : Enduit ciment refend cloison  
Localisation : RdC - 002  
Résultat : Absence d'amiante



Matériaux : ZPSO-D03  
Prélèvement : P168; P169  
Description : Enveloppe plâtre et calorifuge laine minérale  
Localisation : RdC - 002  
Résultat : Absence d'amiante



Matériaux : ZPSO-D03  
Prélèvement : P168; P169  
Description : Enveloppe plâtre et calorifuge laine minérale  
Localisation : RdC - 002  
Résultat : Absence d'amiante



Matériaux : ZPSO-D04  
Prélèvement : P170  
Description : Joint plat prédécoupé pour brides  
Localisation : RdC - 002  
Résultat : Absence d'amiante



Matériaux : ZPSO-D05  
Prélèvement : P171  
Description : Mastic de vitrage sur châssis intérieur muré  
Localisation : RdC - 002  
Résultat : Absence d'amiante

## **ANNEXE 2 - PLANS / CROQUIS**

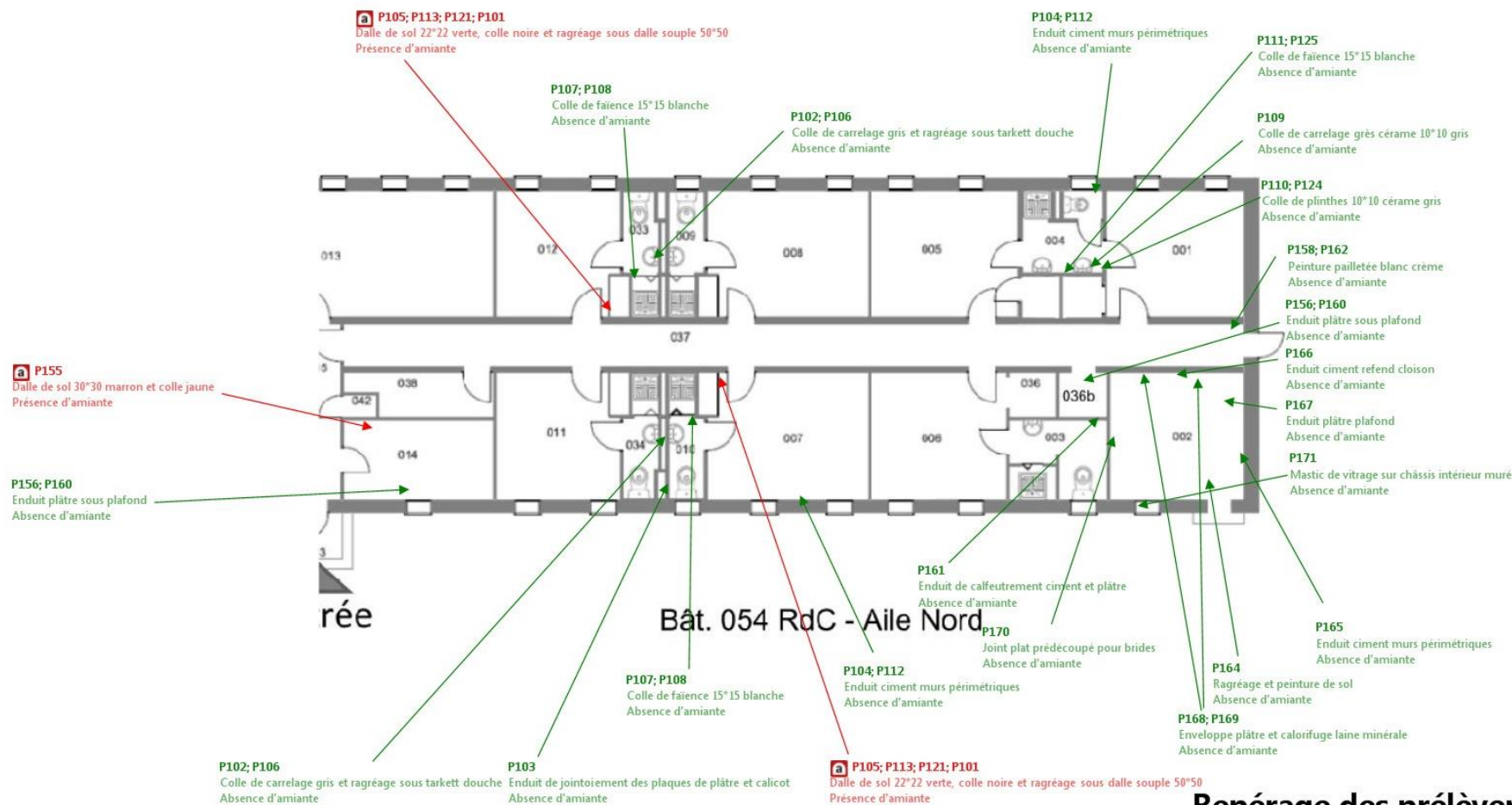

## Repérage des prélèvements

Planche (croquis) de repérage technique effectué par le cabinet : SOCOTEC DIAGNOSTIC, auteur : Vincent REMY  
 Dossier n° 2006CCETO65743-054 du 29/06/2020  
 Adresse du bien : Quartier Aboville 86000 POITIERS



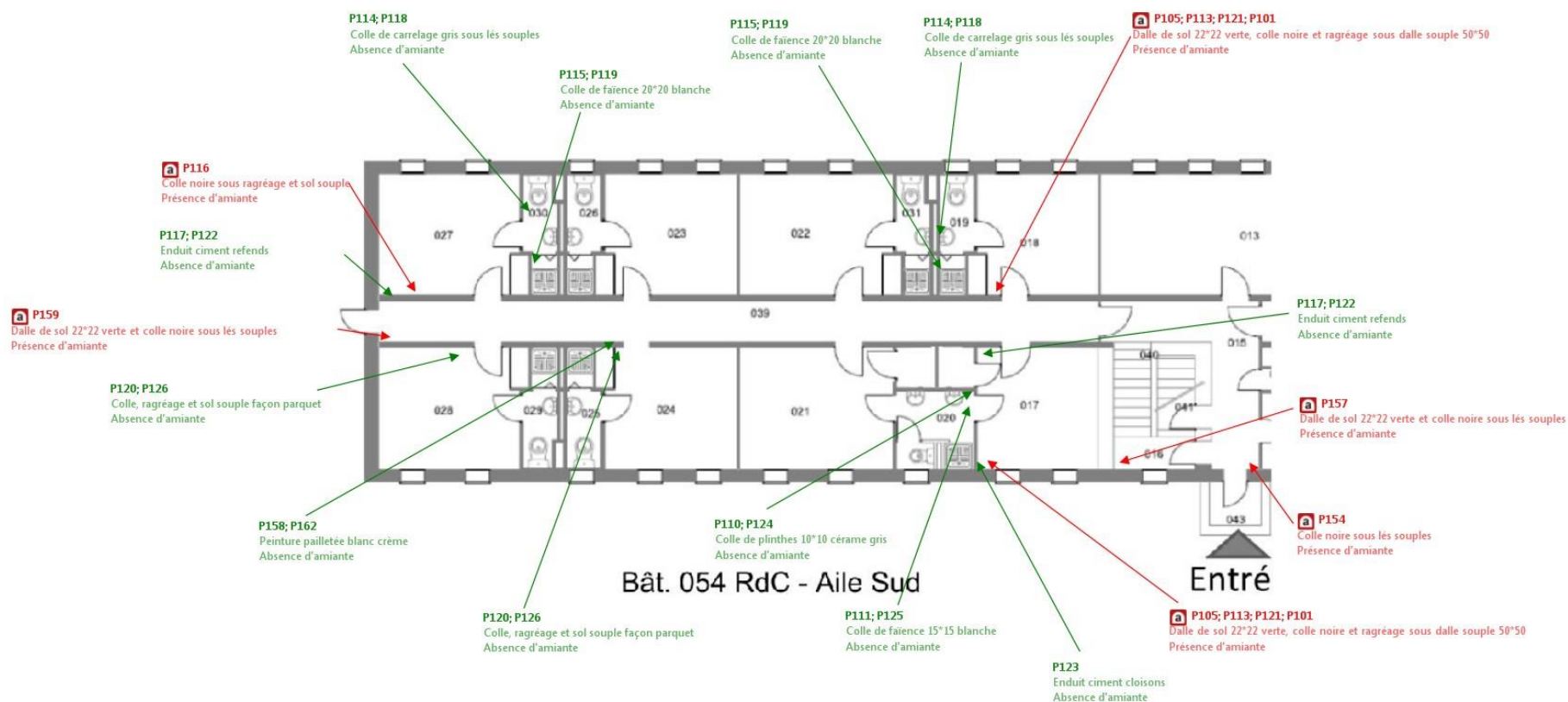

## Repérage des prélèvements

Planche (croquis) de repérage technique effectué par le cabinet : **SOCOTEC DIAGNOSTIC**, auteur : **Vincent REMY**  
 Dossier n° 2006CCETO65743-054 du 29/06/2020  
 Adresse du bien : Quartier Aboville 86000 POITIERS



**Planche (croquis) de repérage technique effectué par le cabinet : SOCOTEC DIAGNOSTIC, auteur : Vincent REMY**  
**Dossier n° 2006CCETO65743-054 du 29/06/2020**  
**Adresse du bien : Quartier Aboville 86000 POITIERS**

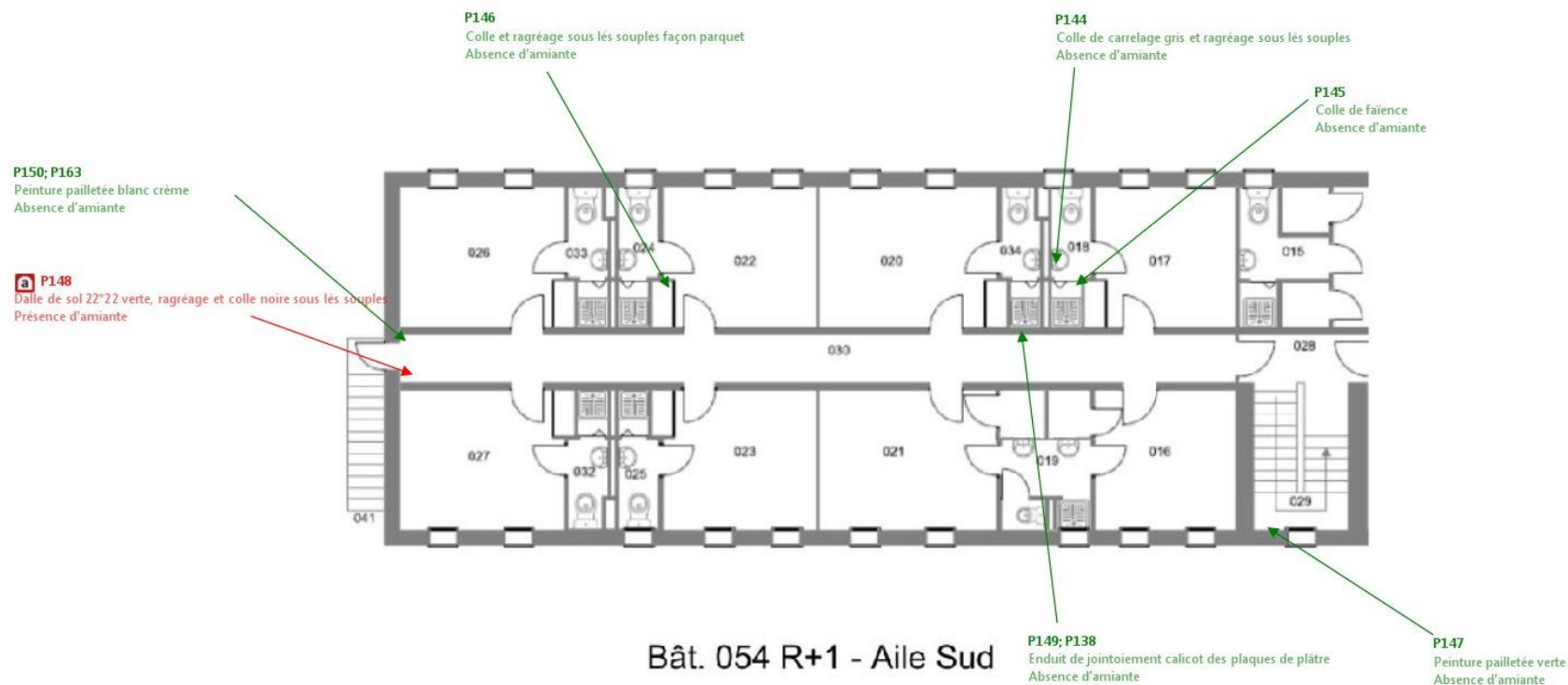

## Repérage des prélèvements

Planche (croquis) de repérage technique effectué par le cabinet : SOCOTEC DIAGNOSTIC, auteur : Vincent REMY  
Dossier n° 2006CCETO65743-054 du 29/06/2020  
Adresse du bien : Quartier Aboville 86000 POITIERS

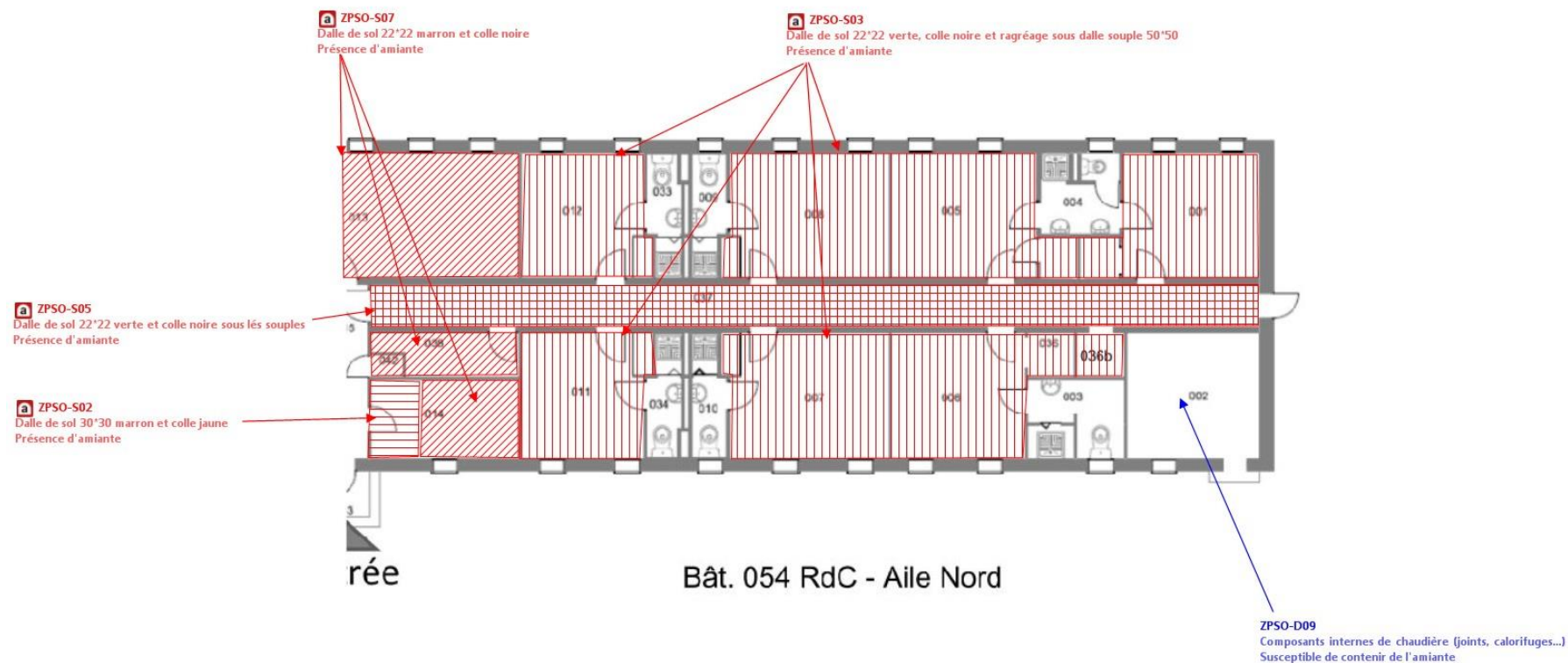

## Repérage des MPCA

Planche (croquis) de repérage technique effectué par le cabinet : SOCOTEC DIAGNOSTIC, auteur : Vincent REMY  
Dossier n° 2006CCETO65743-054 du 29/06/2020  
Adresse du bien : Quartier Aboville 86000 POITIERS

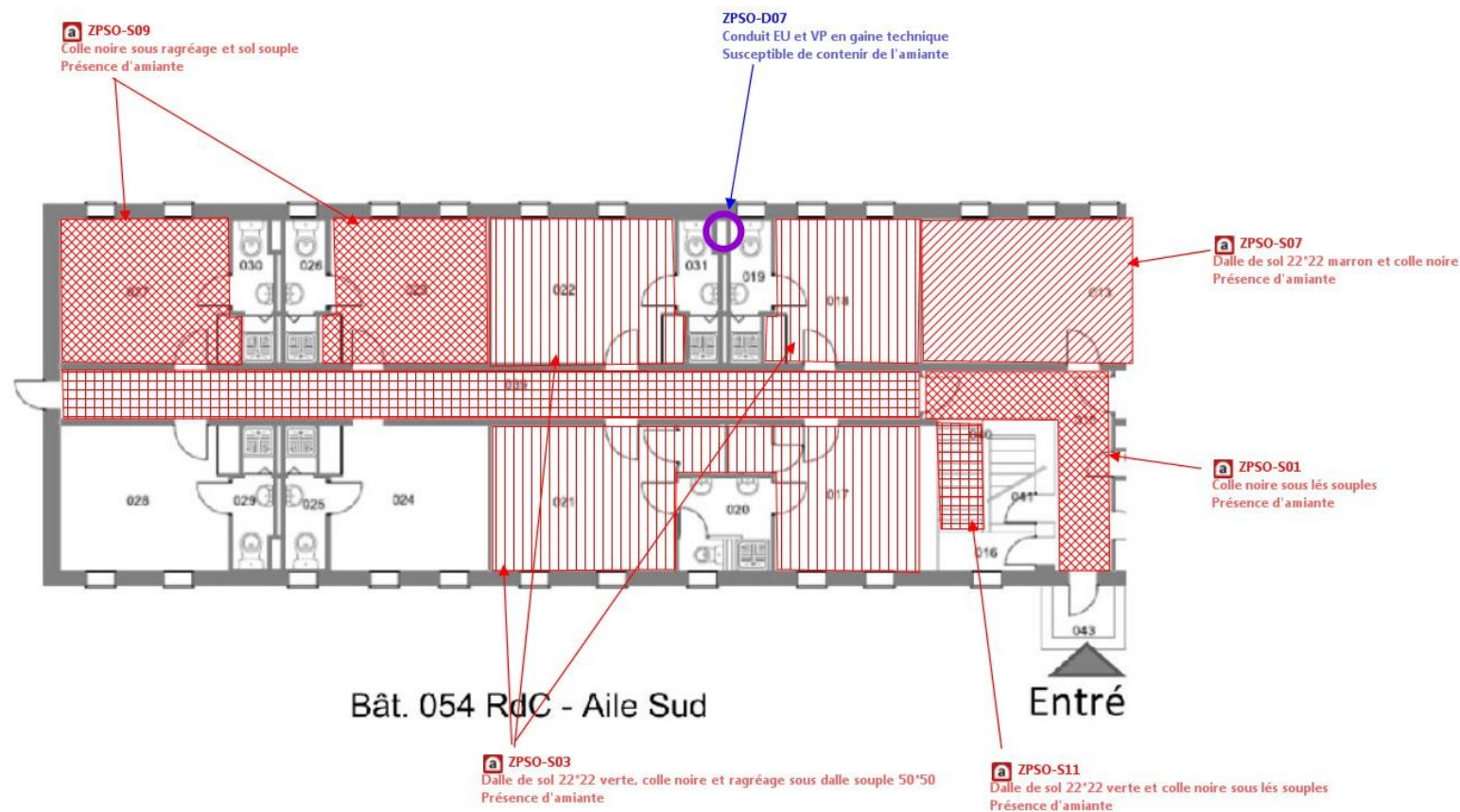

## Repérage des MPCA

Planche (croquis) de repérage technique effectué par le cabinet : SOCOTEC DIAGNOSTIC, auteur : Vincent REMY  
Dossier n° 2006CCETO65743-054 du 29/06/2020  
Adresse du bien : Quartier Aboville 86000 POITIERS





Planche (croquis) de repérage technique effectué par le cabinet : SOCOTEC DIAGNOSTIC, auteur : Vincent REMY  
Dossier n° 2006CCETO65743-054 du 29/06/2020  
Adresse du bien : Quartier Aboville 86000 POITIERS







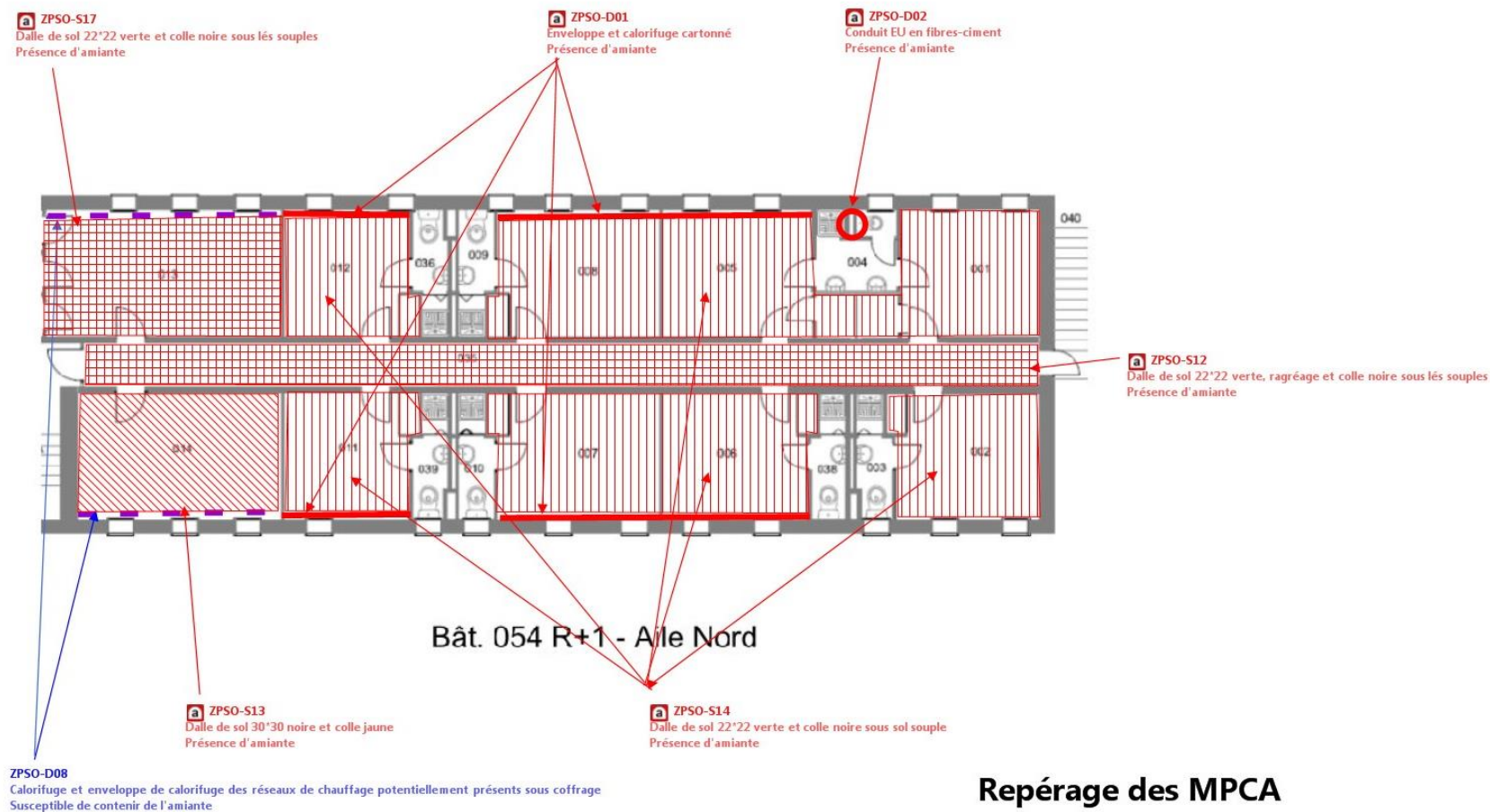



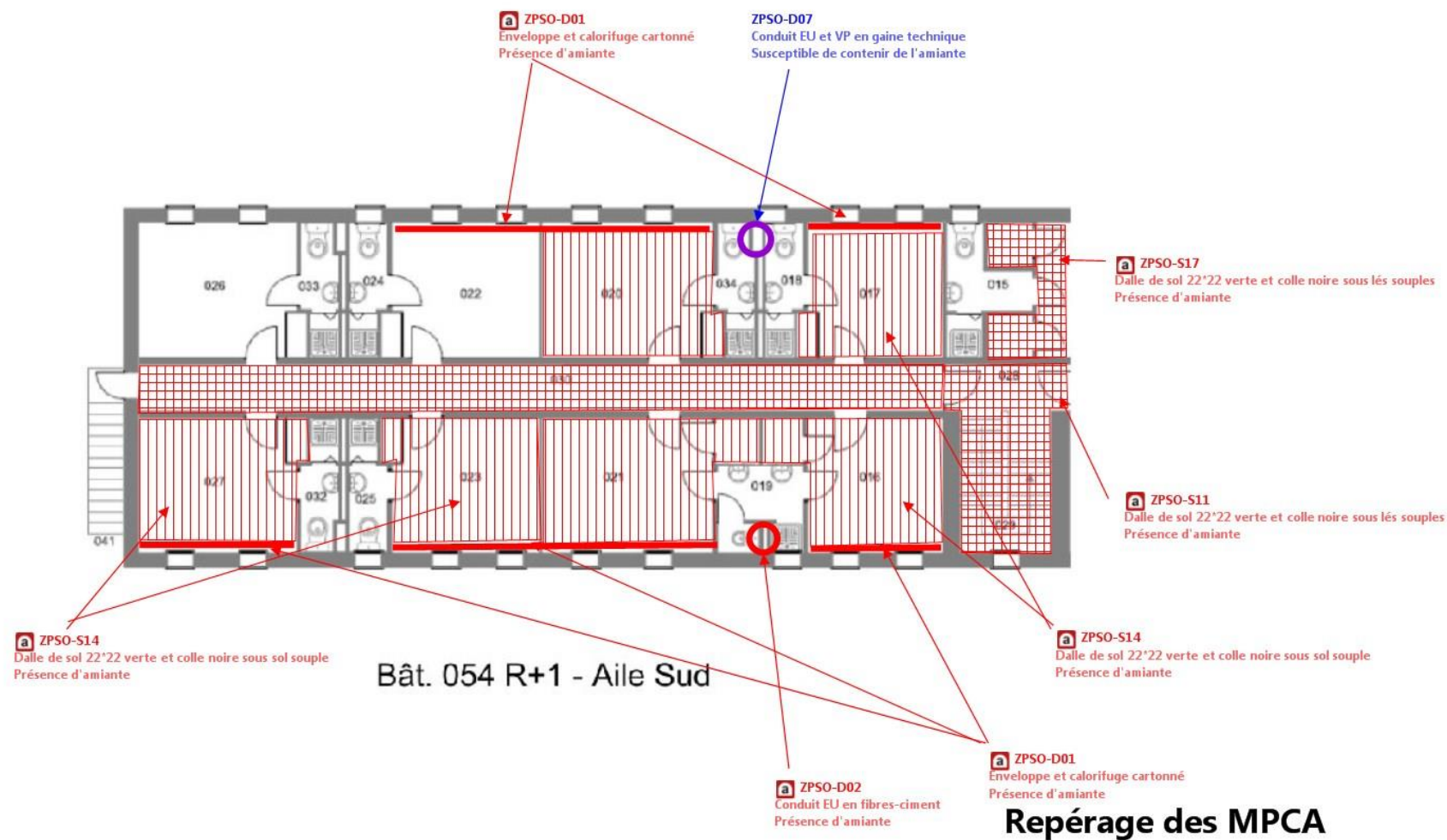







Planche (croquis) de repérage technique effectué par le cabinet : SOCOTEC DIAGNOSTIC, auteur : Vincent REMY  
Dossier n° 2006CCETO65743-054 du 29/06/2020  
Adresse du bien : Quartier Aboville 86000 POITIERS

LEGENDE			
Légende	ZPSO	N° Prélèvement	Conclusion
   	ZPSO-D01	P132; P139	Présence d'amiante (Après analyse en laboratoire)
	ZPSO-D02	P172	Présence d'amiante (Après analyse en laboratoire)
	ZPSO-D03	P168; P169	Absence d'amiante (Après analyse en laboratoire)
	ZPSO-D04	P170	Absence d'amiante (Après analyse en laboratoire)
	ZPSO-D05	P171	Absence d'amiante (Après analyse en laboratoire)
	ZPSO-D06		Matériau ou produit qui par nature ne contient pas d'amiante
	ZPSO-D07		Susceptible de contenir de l'amiante (Materiaux inaccessibles (trappe bloquée))
	ZPSO-D08		Susceptible de contenir de l'amiante (Materiaux inaccessibles sous coffrage non démontable)
	ZPSO-D09		Susceptible de contenir de l'amiante (Matériaux inaccessibles - chaudière fonctionnelle)
	ZPSO-F01	P107; P108	Absence d'amiante (Après analyse en laboratoire)
	ZPSO-F02	P111; P125	Absence d'amiante (Après analyse en laboratoire)
	ZPSO-F03	P115; P119	Absence d'amiante (Après analyse en laboratoire)
	ZPSO-F04	P153	Absence d'amiante (Après analyse en laboratoire)
	ZPSO-F05	P129; P135	Absence d'amiante (Après analyse en laboratoire)
	ZPSO-F06	P142	Absence d'amiante (Après analyse en laboratoire)
	ZPSO-F07	P145	Absence d'amiante (Après analyse en laboratoire)
	ZPSO-M01	P158; P162	Absence d'amiante (Après analyse en laboratoire)
	ZPSO-M02	P104; P112	Absence d'amiante (Après analyse en laboratoire)
	ZPSO-M03	P103	Absence d'amiante (Après analyse en laboratoire)
	ZPSO-M04	P161	Absence d'amiante (Après analyse en laboratoire)
	ZPSO-M05	P117; P122	Absence d'amiante (Après analyse en laboratoire)
	ZPSO-M06	P123	Absence d'amiante (Après analyse en laboratoire)
	ZPSO-M07	P147	Absence d'amiante (Après analyse en laboratoire)
	ZPSO-M08	P150; P163	Absence d'amiante (Après analyse en laboratoire)
	ZPSO-M09	P130	Absence d'amiante (Après analyse en laboratoire)
	ZPSO-M10	P131	Absence d'amiante (Après analyse en laboratoire)
	ZPSO-M11	P136	Absence d'amiante (Après analyse en laboratoire)
	ZPSO-M12	P137	Absence d'amiante (Après analyse en laboratoire)
	ZPSO-M13	P165	Absence d'amiante (Après analyse en laboratoire)



Légende	ZPSO	N° Prélèvement	Conclusion
	ZPSO-M14	P166	Absence d'amiante (Après analyse en laboratoire)
	ZPSO-P01	P110; P124	Absence d'amiante (Après analyse en laboratoire)
	ZPSO-P02	P141	Absence d'amiante (Après analyse en laboratoire)
	ZPSO-PI03	P167	Absence d'amiante (Après analyse en laboratoire)
	ZPSO-PI1	P156; P160	Absence d'amiante (Après analyse en laboratoire)
	ZPSO-PI2	P149; P138	Absence d'amiante (Après analyse en laboratoire)
	ZPSO-S01	P154	Présence d'amiante (Après analyse en laboratoire)
	ZPSO-S02	P155	Présence d'amiante (Après analyse en laboratoire)
	ZPSO-S03	P105; P113; P121; P101	Présence d'amiante (Après analyse en laboratoire)
	ZPSO-S04	P102; P106	Absence d'amiante (Après analyse en laboratoire)
	ZPSO-S05	P159	Présence d'amiante (Après analyse en laboratoire)
	ZPSO-S06	P109	Absence d'amiante (Après analyse en laboratoire)
	ZPSO-S07	P152	Présence d'amiante (Après analyse en laboratoire)
	ZPSO-S08	P114; P118	Absence d'amiante (Après analyse en laboratoire)
	ZPSO-S09	P116	Présence d'amiante (Après analyse en laboratoire)
	ZPSO-S10	P120; P126	Absence d'amiante (Après analyse en laboratoire)
	ZPSO-S11	P157	Présence d'amiante (Après analyse en laboratoire)
	ZPSO-S12	P148	Présence d'amiante (Après analyse en laboratoire)
	ZPSO-S13	P151	Présence d'amiante (Après analyse en laboratoire)
	ZPSO-S14	P127; P133	Présence d'amiante (Après analyse en laboratoire)
	ZPSO-S15	P128; P134	Absence d'amiante (Après analyse en laboratoire)
	ZPSO-S16	P140	Absence d'amiante (Après analyse en laboratoire)
	ZPSO-S17	P143	Présence d'amiante (Après analyse en laboratoire)
	ZPSO-S18	P144	Absence d'amiante (Après analyse en laboratoire)
	ZPSO-S19	P146	Absence d'amiante (Après analyse en laboratoire)
	ZPSO-S20	P164	Absence d'amiante (Après analyse en laboratoire)

## **ANNEXE 3 - PV ANALYSES**



3 rue Armand Herpin Lacroix  
35000 RENNES  
Tel : 02.99.35.41.41  
Fax : 02.99.35.41.42  
www.itga.fr

Accréditation n° 1-5967

Liste des sites et portées  
disponibles sur [www.cofrac.fr](http://www.cofrac.fr)



L'accréditation du COFRAC atteste de la compétence des laboratoires pour les seuls essais couverts par l'accréditation qui sont identifiés par le symbole :

## RAPPORT SYNTHÉTIQUE D'ANALYSE NUMÉRO IT0720-44246 EN DATE DU 13/07/2020

### RECHERCHE ET IDENTIFICATION D'AMIANTE SUR PRELEVEMENT(S) DE MATERIAU(X)

*Ce rapport ne concerne que les échantillons soumis à l'analyse tels qu'ils ont été reçus au laboratoire.  
Les informations fournies par le client sont simplement retranscrites et identifiées comme telles.*

Client : SOCOTEC DIAGNOSTIC TOURS (CCETO) les Granges Galand 2 Allée du Petit Cher 37550 Saint Avertin	Réf. Commande ITGA : IT0720-44246 Réf. Commande Client : 2006CCETO65743-054_2020_07_03_1412_3556
--	---

Prélèvement(s) : Reçu au laboratoire le : 06/07/2020

Préparation(s) : Effectuée de façon à être représentative de l'échantillon  
ou :  
- Pour une analyse au Microscope Optique à Lumière Polarisée (MOLP) : Prélèvement et montage adapté sur lame de microscopie  
- Pour une analyse au Microscope Electronique à Transmission Analytique (META) en fonction de la nature de la prise d'essai :  
(1) - Traitement mécanique en milieu aqueux (méthode interne : IT085 ou IT453)  
(2) - Traitement chimique et mécanique au chloroforme (méthode interne : IT286)

Technique(s) : - Microscopie Optique à Lumière Polarisée (guide HSG 248 - Appendice 2) : Morphologie et critères optiques  
Analytique(s) : La détection de fibres d'amiante optiquement observables est garantie si la teneur est supérieure ou égale à 0,1 % en masse.  
ou : - Microscopie Electronique à Transmission Analytique (parties pertinentes de la norme NF X 43-050) : Morphologie, EDX et diffraction électronique  
La détection de fibres d'amiante est garantie si la teneur est supérieure ou égale à 0,1 % en masse.

Résultat(s) :

Fraction analysée	Technique analytique (Méthode de préparation)	Nombre de préparations	Date d'analyse	Résultat / Variété d'amiante
<b>Réf dossier client :</b> 2006CCETO65743-054 - Quartier Aboville 86000 POITIERS <b>Réf échantillon client :</b> P101 - Dalle de sol 22*22 verte, colle noire et ragréage sous dalle souple S0*50 - RdC - 007				
<b>Réf échantillon ITGA :</b> IT152007-2044		<b>Description ITGA :</b> Revêtement souple beige / Colle polymère jaune / Ragréage gris / Dalle dure cassante verte / Colle bitumineuse noire / Matériau compact gris hétérogène		
▶ Revêtement souple beige	META (1)	1	10/07/2020	Amiante non détecté / -
▶ Colle polymère jaune non séparable + ragréage gris	META (1)	1	10/07/2020	Amiante non détecté / -
▶ Dalle dure cassante verte	META (2)	1	10/07/2020	Présence de fibres d'amiante / Chrysotile
▶ Colle bitumineuse noire	MOLP	1	09/07/2020	Présence de fibres d'amiante / Chrysotile
▶ Matériau compact gris hétérogène	META (1)	1	10/07/2020	Amiante non détecté / -
<b>Réf dossier client :</b> 2006CCETO65743-054 - Quartier Aboville 86000 POITIERS <b>Réf échantillon client :</b> P102 - Colle de carrelage gris et ragréage sous tarkett douche - RdC - 010				
<b>Réf échantillon ITGA :</b> IT152007-2045		<b>Description ITGA :</b> Revêtement souple beige avec poussières / Colle polymère jaune avec poussières / Carrelage / Colle grise en vrac hétérogène		
▶ Revêtement souple beige avec poussières	META (1)	1	10/07/2020	Amiante non détecté / -
▶ Colle polymère jaune avec poussières	META (2)	3	11/07/2020	Amiante non détecté / -
▶ Carrelage	META (1)	1	10/07/2020	Amiante non détecté / -
▶ Colle grise en vrac hétérogène	META (1)	1	10/07/2020	Amiante non détecté / -

La reproduction de ce rapport n'est autorisée que sous sa forme intégrale ; ce rapport ne doit pas être reproduit partiellement sans l'approbation du laboratoire.

Sauf demande particulière et écrite du client, les échantillons sont conservés pendant 6 mois et les rapports pendant 2 ans.

DTA 164-01 rev 11

Page 1/10

**RAPPORT SYNTHÉTIQUE D'ANALYSE NUMÉRO IT0720-44246 EN DATE DU 13/07/2020**
**RECHERCHE ET IDENTIFICATION D'AMIANTE SUR PRELEVEMENT(S) DE MATERIAU(X)**

Fraction analysée	Technique analytique (Méthode de préparation)	Nombre de préparations	Date d'analyse	Résultat / Variété d'amiante
<b>Réf dossier client :</b> 2006CCETO65743-054 - Quartier Aboville 86000 POITIERS <b>Réf échantillon client :</b> P103 - Enduit de jointoiement des plaques de plâtre et caillots - RdC - 010			<b>Réf échantillon ITGA :</b> IT152007-2046 <b>Description ITGA :</b> Peinture / Matériau plâtreux blanc en vrac avec couche cartonnée	
▶ Peinture non séparable + matériau plâtreux blanc en vrac avec couche cartonnée non séparable	META (1)	2	10/07/2020	Amiante non détecté / -
<b>Réf dossier client :</b> 2006CCETO65743-054 - Quartier Aboville 86000 POITIERS <b>Réf échantillon client :</b> P104 - Enduit ciment murs perimetriques - RdC - 007			<b>Réf échantillon ITGA :</b> IT152007-2047 <b>Description ITGA :</b> Peintures multiples / Enduit gris en vrac	
▶ Peintures multiples non séparable + enduit gris en vrac non séparable	META (1)	2	10/07/2020	Amiante non détecté / -
<b>Réf dossier client :</b> 2006CCETO65743-054 - Quartier Aboville 86000 POITIERS <b>Réf échantillon client :</b> P105 - Dalle de sol 22*22 verte, colle noire et ragréage sous dalle souple 50*50 - RdC - 012			<b>Réf échantillon ITGA :</b> IT152007-2048 <b>Description ITGA :</b> Revêtement souple beige / Colle polymère jaune / Ragréage gris / Dalle dure cassante verte / Colle bitumineuse noire	
▶ Revêtement souple beige	META (1)	1	11/07/2020	Amiante non détecté / -
▶ Colle polymère jaune non séparable + ragréage gris	META (1)	1	11/07/2020	Amiante non détecté / -
▶ Dalle dure cassante verte	META (2)	1	10/07/2020	Présence de fibres d'amiante / Chrysotile
▶ Colle bitumineuse noire	MOLP	1	09/07/2020	Présence de fibres d'amiante / Chrysotile
<b>Réf dossier client :</b> 2006CCETO65743-054 - Quartier Aboville 86000 POITIERS <b>Réf échantillon client :</b> P106 - Colle de carrelage gris et ragréage sous tarkett douche - RdC - 033			<b>Réf échantillon ITGA :</b> IT152007-2049 <b>Description ITGA :</b> Revêtement souple beige / Colle polymère jaune / Ragréage gris / Carrelage / Colle grise hétérogène	
▶ Revêtement souple beige	META (1)	1	10/07/2020	Amiante non détecté / -
▶ Colle polymère jaune non séparable + ragréage gris	META (1)	1	10/07/2020	Amiante non détecté / -
▶ Carrelage	META (1)	1	10/07/2020	Amiante non détecté / -
▶ Colle grise hétérogène	META (1)	1	10/07/2020	Amiante non détecté / -
<b>Réf dossier client :</b> 2006CCETO65743-054 - Quartier Aboville 86000 POITIERS <b>Réf échantillon client :</b> P107 - Colle de faïence 15*15 blanche - RdC - 033			<b>Réf échantillon ITGA :</b> IT152007-2050 <b>Description ITGA :</b> Carrelage / Colle beige / Couche plâtrée blanche avec couche cartonnée	
▶ Carrelage	META (1)	1	10/07/2020	Amiante non détecté / -
▶ Colle beige	META (1)	1	10/07/2020	Amiante non détecté / -
▶ Couche plâtrée blanche avec couche cartonnée	META (1)	1	10/07/2020	Amiante non détecté / -
<b>Réf dossier client :</b> 2006CCETO65743-054 - Quartier Aboville 86000 POITIERS <b>Réf échantillon client :</b> P108 - Colle de faïence 15*15 blanche - RdC - 010			<b>Réf échantillon ITGA :</b> IT152007-2051 <b>Description ITGA :</b> Carrelage / Colle beige / Couche plâtrée blanche en faible quantité avec couche cartonnée	
▶ Carrelage	META (1)	1	10/07/2020	Amiante non détecté / -
▶ Colle beige + couche plâtrée blanche en faible quantité avec couche cartonnée non séparable	META (1)	1	10/07/2020	Amiante non détecté / -

La reproduction de ce rapport n'est autorisée que sous sa forme intégrale ; ce rapport ne doit pas être reproduit partiellement sans l'approbation du laboratoire.

Sauf demande particulière et écrite du client, les échantillons sont conservés pendant 6 mois et les rapports pendant 2 ans.

DTA 164-01 rev 1.1

Page 2 / 10



**RAPPORT SYNTHÉTIQUE D'ANALYSE NUMÉRO IT0720-44246 EN DATE DU 13/07/2020**
**RECHERCHE ET IDENTIFICATION D'AMIANTE SUR PRELEVEMENT(S) DE MATERIAU(X)**

Fraction analysée	Technique analytique (Méthode de préparation)	Nombre de préparations	Date d'analyse	Résultat / Variété d'amiante
<b>Réf dossier client :</b> 2006CCETO65743-054 - Quartier Aboville 86000 POITIERS <b>Réf échantillon client :</b> P109 - Colle de carrelage gres cerame 10*10 gris - RdC - 004		<b>Réf échantillon ITGA :</b> IT152007-2052 <b>Description ITGA :</b> Carrelage / Colle grise en vrac hétérogène		
▶ Carrelage	META (1)	1	11/07/2020	Amiante non détecté / -
▶ Colle grise en vrac hétérogène	META (1)	1	11/07/2020	Amiante non détecté / -
<b>Réf dossier client :</b> 2006CCETO65743-054 - Quartier Aboville 86000 POITIERS <b>Réf échantillon client :</b> P110 - Colle de plinthes 10*10 cerame gris - RdC - 004		<b>Réf échantillon ITGA :</b> IT152007-2053 <b>Description ITGA :</b> Carrelage / Colle beige / Couche plâtrée blanche		
▶ Carrelage	META (1)	2	10/07/2020	Amiante non détecté / -
▶ Colle beige + couche plâtrée blanche non séparable	META (1)	1	10/07/2020	Amiante non détecté / -
<b>Réf dossier client :</b> 2006CCETO65743-054 - Quartier Aboville 86000 POITIERS <b>Réf échantillon client :</b> P111 - Colle de faïence 15*15 blanche - RdC - 004		<b>Réf échantillon ITGA :</b> IT152007-2054 <b>Description ITGA :</b> Carrelage / Colle beige / Peinture / Matériau compact gris		
▶ Carrelage	META (1)	1	10/07/2020	Amiante non détecté / -
▶ Colle beige	META (1)	1	10/07/2020	Amiante non détecté / -
▶ Peinture non séparable + matériau compact gris	META (1)	1	10/07/2020	Amiante non détecté / -
<b>Réf dossier client :</b> 2006CCETO65743-054 - Quartier Aboville 86000 POITIERS <b>Réf échantillon client :</b> P112 - Enduit ciment murs perimetriques - RdC - 004		<b>Réf échantillon ITGA :</b> IT152007-2055 <b>Description ITGA :</b> Peintures multiples / Enduit gris en faible quantité en vrac		
▶ Peintures multiples non séparable + enduit gris en faible quantité en vrac non séparable	META (1)	1	10/07/2020	Amiante non détecté / -
<b>Réf dossier client :</b> 2006CCETO65743-054 - Quartier Aboville 86000 POITIERS <b>Réf échantillon client :</b> P113 - Dalle de sol 22*22 verte, colle noire et ragréage sous dalle souple 50*50 - RdC - 018		<b>Réf échantillon ITGA :</b> IT152007-2056 <b>Description ITGA :</b> Revêtement souple beige avec poussières / Colle polymère jaune avec poussières / Ragréage gris / Dalle dure cassante verte / Colle bitumineuse noire / Matériau compact gris hétérogène		
▶ Revêtement souple beige avec poussières non séparable + colle polymère jaune avec poussières non séparable + ragréage gris non séparable + dalle dure cassante verte + matériau compact gris hétérogène non séparable	META (2)	1	10/07/2020	Présence de fibres d'amiante / Chrysotile
▶ Colle bitumineuse noire	MOLP	1	09/07/2020	Présence de fibres d'amiante / Chrysotile

La reproduction de ce rapport n'est autorisée que sous sa forme intégrale ; ce rapport ne doit pas être reproduit partiellement sans l'approbation du laboratoire.

Sauf demande particulière et écrite du client, les échantillons sont conservés pendant 6 mois et les rapports pendant 2 ans.

DTA 164-01 rev 11

Page 3/10

**RAPPORT SYNTHÉTIQUE D'ANALYSE NUMÉRO IT0720-44246 EN DATE DU 13/07/2020**
**RECHERCHE ET IDENTIFICATION D'AMIANTE SUR PRELEVEMENT(S) DE MATERIAU(X)**

Fraction analysée	Technique analytique (Méthode de préparation)	Nombre de préparations	Date d'analyse	Résultat / Variété d'amiante
<b>Réf dossier client :</b> 2006CCETO65743-054 - Quartier Aboville 86000 POITIERS				
<b>Réf échantillon client :</b> P114 - Colle de carrelage gris sous les souples - RdC - 019				
<b>Réf échantillon ITGA :</b> IT152007-2057				
<b>Description ITGA :</b> Revêtement souple gris / Colle polymère jaune / Ragrée rose / Carrelage / Colle grise hétérogène				
▶ Revêtement souple gris	META (I)	1	10/07/2020	Amiante non détecté / -
▶ Colle polymère jaune non séparable + ragrée rose	META (I)	1	10/07/2020	Amiante non détecté / -
▶ Carrelage	META (I)	1	10/07/2020	Amiante non détecté / -
▶ Colle grise hétérogène	META (I)	1	10/07/2020	Amiante non détecté / -
<b>Réf dossier client :</b> 2006CCETO65743-054 - Quartier Aboville 86000 POITIERS				
<b>Réf échantillon client :</b> P115 - Colle de faïence 20*20 blanche - RdC - 019				
<b>Réf échantillon ITGA :</b> IT152007-2058				
<b>Description ITGA :</b> Carrelage / Colle beige / Couche plâtrée blanche avec couche cartonnée				
▶ Carrelage	META (I)	1	10/07/2020	Amiante non détecté / -
▶ Colle beige	META (I)	1	10/07/2020	Amiante non détecté / -
▶ Couche plâtrée blanche avec couche cartonnée	META (I)	1	10/07/2020	Amiante non détecté / -
<b>Réf dossier client :</b> 2006CCETO65743-054 - Quartier Aboville 86000 POITIERS				
<b>Réf échantillon client :</b> P116 - Colle noire, ragrée et sol souple - RdC - 027				
<b>Réf échantillon ITGA :</b> IT152007-2059				
<b>Description ITGA :</b> Colle polymère jaune avec couche en mousse / Ragrée gris / Colle bitumineuse noire / Revêtement souple gris / Colle polymère jaune / Ragrée gris / Colle polymère jaune / Matériau compact gris hétérogène				
▶ Colle polymère jaune avec couche en mousse non séparable + ragrée gris	META (I)	1	10/07/2020	Amiante non détecté / -
▶ Colle bitumineuse noire	MOLP	1	09/07/2020	Présence de fibres d'amiante / Chrysotile
▶ Revêtement souple gris	META (I)	1	10/07/2020	Amiante non détecté / -
▶ Colle polymère jaune non séparable + ragrée gris	META (I)	1	10/07/2020	Amiante non détecté / -
▶ Colle polymère jaune non séparable + matériau compact gris hétérogène	META (I)	1	10/07/2020	Amiante non détecté / -
<b>Réf dossier client :</b> 2006CCETO65743-054 - Quartier Aboville 86000 POITIERS				
<b>Réf échantillon client :</b> P117 - Enduit ciment refends - RdC - 027				
<b>Réf échantillon ITGA :</b> IT152007-2060				
<b>Description ITGA :</b> Peintures multiples en vrac / Enduit gris en faible quantité en vrac				
▶ Peintures multiples en vrac non séparable + enduit gris en faible quantité en vrac non séparable	META (I)	2	11/07/2020	Amiante non détecté / -

La reproduction de ce rapport n'est autorisée que sous sa forme intégrale ; ce rapport ne doit pas être reproduit partiellement sans l'approbation du laboratoire.

Sauf demande particulière et écrite du client, les échantillons sont conservés pendant 6 mois et les rapports pendant 2 ans.

DTA 164-01 rev 11

Page 4/10

**RAPPORT SYNTHÉTIQUE D'ANALYSE NUMÉRO IT0720-44246 EN DATE DU 13/07/2020**
**RECHERCHE ET IDENTIFICATION D'AMIANTE SUR PRELEVEMENT(S) DE MATERIAU(X)**

Fraction analysée	Technique analytique (Méthode de préparation)	Nombre de préparations	Date d'analyse	Résultat / Variété d'amiante
<b>Réf dossier client :</b> 2006CCETO65743-054 - Quartier Aboville 86000 POITIERS <b>Réf échantillon client :</b> P118 - Colle de carrelage gris sous les souples - RdC - 030		<b>Réf échantillon ITGA :</b> IT152007-2061 <b>Description ITGA :</b> Revêtement souple gris avec poussières / Colle polymère jaune / Ragréage gris / Colle polymère jaune / Ragréage gris / Carrelage / Colle grise hétérogène		
▸ Revêtement souple gris avec poussières	META (1)	1	11/07/2020	Amiante non détecté / -
▸ Colle polymère jaune non séparable + ragréage gris + colle polymère jaune non séparable + ragréage gris non séparable	META (1)	1	11/07/2020	Amiante non détecté / -
▸ Carrelage	META (1)	1	11/07/2020	Amiante non détecté / -
▸ Colle grise hétérogène	META (1)	1	11/07/2020	Amiante non détecté / -
<b>Réf dossier client :</b> 2006CCETO65743-054 - Quartier Aboville 86000 POITIERS <b>Réf échantillon client :</b> P119 - Colle de faïence 20*20 blanche - RdC - 030		<b>Réf échantillon ITGA :</b> IT152007-2062 <b>Description ITGA :</b> Carrelage / Colle beige / Carton		
▸ Carrelage	META (1)	1	10/07/2020	Amiante non détecté / -
▸ Colle beige + carton non séparable	META (1)	1	10/07/2020	Amiante non détecté / -
<b>Réf dossier client :</b> 2006CCETO65743-054 - Quartier Aboville 86000 POITIERS <b>Réf échantillon client :</b> P120 - Colle noire, ragréage et sol souple façon parquet - RdC - 028		<b>Réf échantillon ITGA :</b> IT152007-2063 <b>Description ITGA :</b> Revêtement souple marron / Colle polymère jaune / Ragréage rose / Matériau compact gris hétérogène		
▸ Revêtement souple marron	META (1)	1	13/07/2020	Amiante non détecté / -
▸ Colle polymère jaune non séparable + ragréage rose	META (1)	1	11/07/2020	Amiante non détecté / -
▸ Matériau compact gris hétérogène	META (1)	1	11/07/2020	Amiante non détecté / -
<b>Réf dossier client :</b> 2006CCETO65743-054 - Quartier Aboville 86000 POITIERS <b>Réf échantillon client :</b> P121 - Dalle de sol 22*22 verte, colle noire et ragréage sous dalle souple 50*50 - RdC - 017		<b>Réf échantillon ITGA :</b> IT152007-2064 <b>Description ITGA :</b> Dalle dure cassante verte avec poussières / Colle bitumineuse noire		
▸ Dalle dure cassante verte avec poussières	META (2)	1	10/07/2020	Présence de fibres d'amiante / Chrysotile
▸ Colle bitumineuse noire	MOLP	1	09/07/2020	Présence de fibres d'amiante / Chrysotile
<b>Réf dossier client :</b> 2006CCETO65743-054 - Quartier Aboville 86000 POITIERS <b>Réf échantillon client :</b> P122 - Enduit ciment refends - RdC - 017		<b>Réf échantillon ITGA :</b> IT152007-2065 <b>Description ITGA :</b> Peintures multiples / Enduit plâtreux blanc en vrac		
▸ Peintures multiples non séparable + enduit plâtreux blanc en vrac non séparable	META (1)	1	10/07/2020	Amiante non détecté / -
<b>Réf dossier client :</b> 2006CCETO65743-054 - Quartier Aboville 86000 POITIERS <b>Réf échantillon client :</b> P123 - Enduit ciment cloisons - RdC - 017		<b>Réf échantillon ITGA :</b> IT152007-2066 <b>Description ITGA :</b> Peintures multiples / Enduit plâtreux blanc en vrac		
▸ Peintures multiples non séparable + enduit plâtreux blanc en vrac non séparable	META (1)	1	10/07/2020	Amiante non détecté / -

La reproduction de ce rapport n'est autorisée que sous sa forme intégrale ; ce rapport ne doit pas être reproduit partiellement sans l'approbation du laboratoire.

Sauf demande particulière et écrite du client, les échantillons sont conservés pendant 6 mois et les rapports pendant 2 ans.

DTA 164-01 rev 1.1

Page 5/10



**RAPPORT SYNTHÉTIQUE D'ANALYSE NUMÉRO IT0720-44246 EN DATE DU 13/07/2020**
**RECHERCHE ET IDENTIFICATION D'AMIANTE SUR PRELEVEMENT(S) DE MATERIAU(X)**

Fraction analysée	Technique analytique (Méthode de préparation)	Nombre de préparations	Date d'analyse	Résultat / Variété d'amiante
<b>Réf dossier client :</b> 2006CCETO65743-054 - Quartier Aboville 86000 POITIERS <b>Réf échantillon client :</b> P124 - Colle de plinthes 10*10 cerame gris - RdC - 020				
<b>Réf échantillon ITGA :</b> IT152007-2067		<b>Description ITGA :</b> Carrelage / Colle beige / Peinture		
Carrelage	META (1)	1	10/07/2020	Amiante non détecté / -
Colle beige + peinture non séparable	META (1)	1	10/07/2020	Amiante non détecté / -
<b>Réf dossier client :</b> 2006CCETO65743-054 - Quartier Aboville 86000 POITIERS <b>Réf échantillon client :</b> P125 - Colle de faïence 15*15 blanche - RdC - 020				
<b>Réf échantillon ITGA :</b> IT152007-2068		<b>Description ITGA :</b> Carrelage / Colle grise / Peinture		
Carrelage	META (1)	1	10/07/2020	Amiante non détecté / -
Colle grise + peinture non séparable	META (1)	1	10/07/2020	Amiante non détecté / -
<b>Réf dossier client :</b> 2006CCETO65743-054 - Quartier Aboville 86000 POITIERS <b>Réf échantillon client :</b> P126 - Colle noire, ragréage et sol souple façon parquet - RdC - 024				
<b>Réf échantillon ITGA :</b> IT152007-2069		<b>Description ITGA :</b> Colle polymère jaune / Ragréage rose / Matériau compact gris hétérogène		
Colle polymère jaune non séparable + ragréage rose	META (1)	1	10/07/2020	Amiante non détecté / -
Matériau compact gris hétérogène	META (1)	1	10/07/2020	Amiante non détecté / -
<b>Réf dossier client :</b> 2006CCETO65743-054 - Quartier Aboville 86000 POITIERS <b>Réf échantillon client :</b> P127 - Dalle de sol 22*22 verte, colle noire et ragréage sous dalle souple 50*50 - R1 - 011				
<b>Réf échantillon ITGA :</b> IT152007-2070		<b>Description ITGA :</b> Colle polymère jaune avec couche en mousse / Ragréage rose / Colle polymère jaune / Dalle dure cassante verte / Colle bitumineuse noire en faible quantité		
Colle polymère jaune avec couche en mousse non séparable + ragréage rose + colle polymère jaune non séparable	META (1)	1	10/07/2020	Amiante non détecté / -
Dalle dure cassante verte	META (2)	1	10/07/2020	Présence de fibres d'amiante / Chrysotile
Colle bitumineuse noire en faible quantité	MOLP	1	09/07/2020	Présence de fibres d'amiante / Chrysotile
<b>Réf dossier client :</b> 2006CCETO65743-054 - Quartier Aboville 86000 POITIERS <b>Réf échantillon client :</b> P128 - Colle de carrelage gris sous tarket - douche - R1 - 039				
<b>Réf échantillon ITGA :</b> IT152007-2071		<b>Description ITGA :</b> Revêtement souple beige / Colle polymère jaune / Carrelage / Colle grise hétérogène		
Revêtement souple beige	META (1)	1	11/07/2020	Amiante non détecté / -
Colle polymère jaune	META (2)	2	11/07/2020	Amiante non détecté / -
Carrelage	META (1)	1	11/07/2020	Amiante non détecté / -
Colle grise hétérogène	META (1)	1	11/07/2020	Amiante non détecté / -

La reproduction de ce rapport n'est autorisée que sous sa forme intégrale ; ce rapport ne doit pas être reproduit partiellement sans l'approbation du laboratoire.

Sauf demande particulière et écrite du client, les échantillons sont conservés pendant 6 mois et les rapports pendant 2 ans.

DTA 164-01 rev 11

Page 6/10

**RAPPORT SYNTHÉTIQUE D'ANALYSE NUMÉRO IT0720-44246 EN DATE DU 13/07/2020**
**RECHERCHE ET IDENTIFICATION D'AMIANTE SUR PRELEVEMENT(S) DE MATERIAU(X)**

Fraction analysée	Technique analytique (Méthode de préparation)	Nombre de préparations	Date d'analyse	Résultat / Variété d'amiante
Réf dossier client : 2006CCETO65743-054 - Quartier Aboville 86000 POITIERS		Réf échantillon ITGA : IT152007-2072		
Réf échantillon client : P129 - Colle de faïence 15*15 blanche - R1 - 039		Description ITGA : Carrelage / Colle beige / Couche plâtrée blanche avec couche cartonnée		
Carrelage	META (1)	2	10/07/2020	Amiante non détecté / -
Colle beige	META (1)	2	10/07/2020	Amiante non détecté / -
Couche plâtrée blanche avec couche cartonnée	META (1)	1	10/07/2020	Amiante non détecté / -
Réf dossier client : 2006CCETO65743-054 - Quartier Aboville 86000 POITIERS		Réf échantillon ITGA : IT152007-2073		
Réf échantillon client : P130 - Enduit plâtre et ciment refends - R1 - 011		Description ITGA : Peintures multiples / Enduit plâtreux blanc en vrac		
Peintures multiples non séparable + enduit plâtreux blanc en vrac non séparable	META (1)	1	10/07/2020	Amiante non détecté / -
Réf dossier client : 2006CCETO65743-054 - Quartier Aboville 86000 POITIERS		Réf échantillon ITGA : IT152007-2074		
Réf échantillon client : P131 - Enduit plâtre et ciment murs périphériques - R1 - 011		Description ITGA : Peintures multiples / Enduit plâtreux blanc en vrac		
Peintures multiples non séparable + enduit plâtreux blanc en vrac non séparable	META (1)	1	10/07/2020	Amiante non détecté / -
Réf dossier client : 2006CCETO65743-054 - Quartier Aboville 86000 POITIERS		Réf échantillon ITGA : IT152007-2075		
Réf échantillon client : P132 - Enveloppe et calorifuge cartonné - R1 - 011		Description ITGA : Peinture / Carton		
Peinture non séparable + carton	MOLP	1	09/07/2020	Présence de fibres d'amiante / Chrysotile
Réf dossier client : 2006CCETO65743-054 - Quartier Aboville 86000 POITIERS		Réf échantillon ITGA : IT152007-2076		
Réf échantillon client : P133 - Dalle de sol 122*22 verte, colle noire et ragréage sous dalle souple 50*50 - R1 - 002		Description ITGA : Colle polymère jaune / Ragréage gris / Peinture / Dalle dure cassante verte / Colle bitumineuse noire		
Colle polymère jaune non séparable + ragréage gris	META (1)	1	10/07/2020	Amiante non détecté / -
Peinture non séparable + dalle dure cassante verte	META (2)	1	10/07/2020	Présence de fibres d'amiante / Chrysotile
Colle bitumineuse noire	MOLP	1	09/07/2020	Présence de fibres d'amiante / Chrysotile
Réf dossier client : 2006CCETO65743-054 - Quartier Aboville 86000 POITIERS		Réf échantillon ITGA : IT152007-2077		
Réf échantillon client : P134 - Colle de carrelage gris sous tarkett douche - R1 - 003		Description ITGA : Revêtement souple beige / Colle polymère jaune / Ragréage gris / Carrelage / Colle grise hétérogène		
Revêtement souple beige	META (1)	1	11/07/2020	Amiante non détecté / -
Colle polymère jaune non séparable + ragréage gris	META (1)	1	11/07/2020	Amiante non détecté / -
Carrelage	META (1)	1	11/07/2020	Amiante non détecté / -
Colle grise hétérogène	META (1)	1	11/07/2020	Amiante non détecté / -

La reproduction de ce rapport n'est autorisée que sous sa forme intégrale ; ce rapport ne doit pas être reproduit partiellement sans l'approbation du laboratoire.

Sauf demande particulière et écrite du client, les échantillons sont conservés pendant 6 mois et les rapports pendant 2 ans.

DTA 164-01 rev 1.1

Page 7/10

**RAPPORT SYNTHÉTIQUE D'ANALYSE NUMÉRO IT0720-44246 EN DATE DU 13/07/2020**
**RECHERCHE ET IDENTIFICATION D'AMIANTE SUR PRELEVEMENT(S) DE MATERIAU(X)**

Fraction analysée	Technique analytique (Méthode de préparation)	Nombre de préparations	Date d'analyse	Résultat / Variété d'amiante
Réf dossier client : 2006CCETO65743-054 - Quartier Aboville 86000 POITIERS		Réf échantillon ITGA : IT152007-2078		
Réf échantillon client : P135 - Colle de faïence 15*15 blanche - RI - 003		Description ITGA : Carrelage / Colle beige / Couche plâtrée blanche avec couche cartonnée		
Carrelage	META (I)	1	10/07/2020	Amiante non détecté / -
Colle beige	META (I)	1	10/07/2020	Amiante non détecté / -
Couche plâtrée blanche avec couche cartonnée	META (I)	1	10/07/2020	Amiante non détecté / -
Réf dossier client : 2006CCETO65743-054 - Quartier Aboville 86000 POITIERS		Réf échantillon ITGA : IT152007-2079		
Réf échantillon client : P136 - Enduit ciment murs perimetriques - RI - 005		Description ITGA : Peintures multiples / Enduit gris en vrac		
Peintures multiples non séparable + enduit gris en vrac non séparable	META (I)	1	10/07/2020	Amiante non détecté / -
Réf dossier client : 2006CCETO65743-054 - Quartier Aboville 86000 POITIERS		Réf échantillon ITGA : IT152007-2080		
Réf échantillon client : P137 - Enduit ciment refends - RI - 005		Description ITGA : Papier peint / Peinture / Enduit plâtreux blanc en vrac		
Papier peint non séparable + peinture non séparable + enduit plâtreux blanc en vrac non séparable	META (I)	1	10/07/2020	Amiante non détecté / -
Réf dossier client : 2006CCETO65743-054 - Quartier Aboville 86000 POITIERS		Réf échantillon ITGA : IT152007-2081		
Réf échantillon client : P138 - Enduit de jointoiement calicot des plaques de plâtre - RI - 005		Description ITGA : Peinture / Enduit plâtreux blanc avec couche en toile / Carton		
Peinture non séparable + enduit plâtreux blanc avec couche en toile + carton non séparable	META (I)	1	10/07/2020	Amiante non détecté / -
Réf dossier client : 2006CCETO65743-054 - Quartier Aboville 86000 POITIERS		Réf échantillon ITGA : IT152007-2082		
Réf échantillon client : P139 - Enveloppe et calorifuge cartonne - RI - 005		Description ITGA : Peinture / Carton		
Peinture non séparable + carton	MOLP	1	09/07/2020	Présence de fibres d'amiante / Chrysotile
Réf dossier client : 2006CCETO65743-054 - Quartier Aboville 86000 POITIERS		Réf échantillon ITGA : IT152007-2083		
Réf échantillon client : P140 - Colle de carrelage 10*10 gres cerame gris - RI - 004		Description ITGA : Carrelage / Colle grise hétérogène		
Carrelage	META (I)	1	10/07/2020	Amiante non détecté / -
Colle grise hétérogène	META (I)	1	10/07/2020	Amiante non détecté / -
Réf dossier client : 2006CCETO65743-054 - Quartier Aboville 86000 POITIERS		Réf échantillon ITGA : IT152007-2084		
Réf échantillon client : P141 - Colle de plinthes 10*10 gres cerame gris - RI - 004		Description ITGA : Carrelage / Colle beige / Peinture / Matériau compact gris hétérogène		
Carrelage	META (I)	1	10/07/2020	Amiante non détecté / -
Colle beige + peinture non séparable	META (I)	2	10/07/2020	Amiante non détecté / -
Matériau compact gris hétérogène	META (I)	2	10/07/2020	Amiante non détecté / -

La reproduction de ce rapport n'est autorisée que sous sa forme intégrale ; ce rapport ne doit pas être reproduit partiellement sans l'approbation du laboratoire.

Sauf demande particulière et écrite du client, les échantillons sont conservés pendant 6 mois et les rapports pendant 2 ans.

DTA 164-01 rev 1.1

Page 8/10



**RAPPORT SYNTHÉTIQUE D'ANALYSE NUMÉRO IT0720-44246 EN DATE DU 13/07/2020**
**RECHERCHE ET IDENTIFICATION D'AMIANTE SUR PRELEVEMENT(S) DE MATERIAU(X)**

Fraction analysée	Technique analytique (Méthode de préparation)	Nombre de préparations	Date d'analyse	Résultat / Variété d'amiante
<b>Réf dossier client :</b> 2006CCETO65743-054 - Quartier Aboville 86000 POITIERS				
<b>Réf échantillon client :</b> P142 - Colle de faïence 15*15 blanche - R1 - 004				
<b>Réf échantillon ITGA :</b> IT152007-2085				
<b>Description ITGA :</b> Peinture / Carrelage / Colle beige / Peinture				
Peinture	META (1)	1	10/07/2020	Amiante non détecté / -
Carrelage	META (1)	1	10/07/2020	Amiante non détecté / -
Colle beige + peinture non séparable	META (1)	1	10/07/2020	Amiante non détecté / -
<b>Réf dossier client :</b> 2006CCETO65743-054 - Quartier Aboville 86000 POITIERS				
<b>Réf échantillon client :</b> P143 - Dalle de sol 22*22 verte, colle noir et ragréage sous les souples - R1 - 013				
<b>Réf échantillon ITGA :</b> IT152007-2086				
<b>Description ITGA :</b> Colle polymère jaune / Ragréage gris / Couche blanche / Dalle dure cassante verte / Colle bitumineuse noire				
Colle polymère jaune non séparable + ragréage gris + couche blanche non séparable	META (1)	2	10/07/2020	Amiante non détecté / -
Dalle dure cassante verte	META (2)	1	10/07/2020	Présence de fibres d'amiante / Chrysotile
Colle bitumineuse noire	MOLP	1	09/07/2020	Présence de fibres d'amiante / Chrysotile
<b>Réf dossier client :</b> 2006CCETO65743-054 - Quartier Aboville 86000 POITIERS				
<b>Réf échantillon client :</b> P144 - Colle de carrelage gris et ragréage sous les souples - R1 - 018				
<b>Réf échantillon ITGA :</b> IT152007-2087				
<b>Description ITGA :</b> Revêtement souple gris avec poussières / Colle polymère jaune / Ragréage rose / Carrelage / Colle grise hétérogène				
Revêtement souple gris avec poussières	META (1)	1	11/07/2020	Amiante non détecté / -
Colle polymère jaune non séparable + ragréage rose	META (1)	2	11/07/2020	Amiante non détecté / -
Carrelage	META (1)	1	11/07/2020	Amiante non détecté / -
Colle grise hétérogène	META (1)	1	11/07/2020	Amiante non détecté / -
<b>Réf dossier client :</b> 2006CCETO65743-054 - Quartier Aboville 86000 POITIERS				
<b>Réf échantillon client :</b> P145 - Colle de faïence - R1 - 018				
<b>Réf échantillon ITGA :</b> IT152007-2088				
<b>Description ITGA :</b> Carrelage / Colle beige / Couche plâtrée blanche avec couche cartonnée				
Carrelage	META (1)	1	10/07/2020	Amiante non détecté / -
Colle beige	META (1)	1	10/07/2020	Amiante non détecté / -
Couche plâtrée blanche avec couche cartonnée	META (1)	1	10/07/2020	Amiante non détecté / -
<b>Réf dossier client :</b> 2006CCETO65743-054 - Quartier Aboville 86000 POITIERS				
<b>Réf échantillon client :</b> P146 - Colle noire et ragréage sous les souples façon parquet - R1 - 022				
<b>Réf échantillon ITGA :</b> IT152007-2089				
<b>Description ITGA :</b> Colle polymère jaune / Ragréage gris / Matériau compact gris hétérogène				
Colle polymère jaune non séparable + ragréage gris	META (1)	1	10/07/2020	Amiante non détecté / -
Matériau compact gris hétérogène	META (1)	1	10/07/2020	Amiante non détecté / -
<b>Réf dossier client :</b> 2006CCETO65743-054 - Quartier Aboville 86000 POITIERS				
<b>Réf échantillon client :</b> P147 - Peinture pailletée verte - R1 - 029				
<b>Réf échantillon ITGA :</b> IT152007-2090				
<b>Description ITGA :</b> Peintures multiples en vrac				
Peintures multiples en vrac	META (1)	2	10/07/2020	Amiante non détecté / -

La reproduction de ce rapport n'est autorisée que sous sa forme intégrale ; ce rapport ne doit pas être reproduit partiellement sans l'approbation du laboratoire.

Sauf demande particulière et écrite du client, les échantillons sont conservés pendant 6 mois et les rapports pendant 2 ans.

DTA 164-01 rev 1.1

Page 9/10

**RAPPORT SYNTHÉTIQUE D'ANALYSE NUMÉRO IT0720-44246 EN DATE DU 13/07/2020**
**RECHERCHE ET IDENTIFICATION D'AMIANTE SUR PRELEVEMENT(S) DE MATERIAU(X)**

Fraction analysée	Technique analytique (Méthode de préparation)	Nombre de préparations	Date d'analyse	Résultat / Variété d'amiante
<b>Réf dossier client :</b> 2006CCETO65743-054 - Quartier Aboville 86000 POITIERS <b>Réf échantillon client :</b> P148 - Dalle de sol 122*22 verte et colle noire sous les souples - R1 - 030		<b>Réf échantillon ITGA :</b> IT152007-2091 <b>Description ITGA :</b> Colle polymère jaune / Ragréage gris / Colle bitumineuse noire en faible quantité / Dalle dure cassante verte / Colle bitumineuse noire en faible quantité		
▸ Colle polymère jaune non séparable + ragréage gris + colle bitumineuse noire en faible quantité non séparable	META (2)	3	11/07/2020	Présence de fibres d'amiante / Chrysotile
▸ Dalle dure cassante verte	META (2)	1	10/07/2020	Présence de fibres d'amiante / Chrysotile
▸ Colle bitumineuse noire en faible quantité	MOLP	1	09/07/2020	Présence de fibres d'amiante / Chrysotile
<b>Réf dossier client :</b> 2006CCETO65743-054 - Quartier Aboville 86000 POITIERS <b>Réf échantillon client :</b> P149 - Enduit de jointoiment calicot des plaques de plâtre - R1 - 035		<b>Réf échantillon ITGA :</b> IT152007-2092 <b>Description ITGA :</b> Peinture / Papier / Enduit plâtréux blanc		
▸ Peinture non séparable + papier non séparable + enduit plâtréux blanc non séparable	META (1)	2	10/07/2020	Amiante non détecté / -
<b>Réf dossier client :</b> 2006CCETO65743-054 - Quartier Aboville 86000 POITIERS <b>Réf échantillon client :</b> P150 - Peinture pailletée blanc crème - R1 - 035		<b>Réf échantillon ITGA :</b> IT152007-2093 <b>Description ITGA :</b> Peintures multiples en vrac		
▸ Peintures multiples en vrac	META (1)	2	10/07/2020	Amiante non détecté / -

Validé par : Hélène COCHET - Analyste



La reproduction de ce rapport n'est autorisée que sous sa forme intégrale ; ce rapport ne doit pas être reproduit partiellement sans l'approbation du laboratoire.

Sauf demande particulière et écrite du client, les échantillons sont conservés pendant 6 mois et les rapports pendant 2 ans.

DTA 164-01 rev 11

Page 10/10



3 rue Armand Herpin Lacroix  
35000 RENNES  
Tel : 02.99.35.41.41  
Fax : 02.99.35.41.42  
www.itga.fr

Accréditation n° 1-5967



Liste des sites et portées  
disponibles sur [www.cofrac.fr](http://www.cofrac.fr)

L'accréditation du COFRAC atteste de la compétence des laboratoires pour les seuls essais couverts par l'accréditation qui sont identifiés par le symbole :

## RAPPORT SYNTHÉTIQUE D'ANALYSE NUMÉRO IT0720-44247 EN DATE DU 13/07/2020

### RECHERCHE ET IDENTIFICATION D'AMIANTE SUR PRELEVEMENT(S) DE MATERIAU(X)

*Ce rapport ne concerne que les échantillons soumis à l'analyse tels qu'ils ont été reçus au laboratoire.  
Les informations fournies par le client sont simplement retranscrites et identifiées comme telles.*

Client : SOCOTEC DIAGNOSTIC TOURS (CCETO) les Granges Galand 2 Allée du Petit Cher 37550 Saint Avertin	Réf. Commande ITGA : IT0720-44247 Réf. Commande Client : 2006CCETO65743-054_2020_07_03_1412_3556
--	---

Prélèvement(s) : Reçu au laboratoire le : 06/07/2020

Préparation(s) : Effectuée de façon à être représentative de l'échantillon  
ou :  
- Pour une analyse au Microscope Optique à Lumière Polarisée (MOLP) : Prélèvement et montage adapté sur lame de microscopie  
- Pour une analyse au Microscope Electronique à Transmission Analytique (META) en fonction de la nature de la prise d'essai :  
(1) - Traitement mécanique en milieu aqueux (méthode interne : IT085 ou IT453)  
(2) - Traitement chimique et mécanique au chloroforme (méthode interne : IT286)

Technique(s) : Microscopie Optique à Lumière Polarisée (guide HSG 248 - Appendice 2) : Morphologie et critères optiques  
Analytique(s) : La détection de fibres d'amiante optiquement observables est garantie si la teneur est supérieure ou égale à 0,1 % en masse.  
ou : Microscopie Electronique à Transmission Analytique (parties pertinentes de la norme NF X 43-050) : Morphologie, EDX et diffraction électronique  
La détection de fibres d'amiante est garantie si la teneur est supérieure ou égale à 0,1 % en masse.

Résultat(s) :

Fraction analysée	Technique analytique (Méthode de préparation)	Nombre de préparations	Date d'analyse	Résultat / Variété d'amiante
<b>Réf dossier client :</b> 2006CCETO65743-054 - Quartier Aboville <b>Réf échantillon client :</b> 86000 POITIERS <b>Description ITGA :</b> Dalle dure cassante verte / Colle polymère jaune en vrac avec poussières				
<b>Réf échantillon ITGA :</b> IT152007-2094 <b>Description ITGA :</b> Dalle dure cassante verte / Colle polymère jaune en vrac avec poussières				
▶ Dalle dure cassante verte + colle polymère jaune en vrac avec poussières non séparable	META (2)	I	10/07/2020	Présence de fibres d'amiante / Chrysotile
<b>Réf dossier client :</b> 2006CCETO65743-054 - Quartier Aboville <b>Réf échantillon client :</b> 86000 POITIERS <b>Description ITGA :</b> Dalle dure cassante beige / Colle bitumineuse noire				
<b>Réf échantillon ITGA :</b> IT152007-2095 <b>Description ITGA :</b> Dalle dure cassante beige / Colle bitumineuse noire				
▶ Dalle dure cassante beige	META (2)	I	10/07/2020	Présence de fibres d'amiante / Chrysotile
▶ Colle bitumineuse noire	MOLP	I	09/07/2020	Présence de fibres d'amiante / Chrysotile
<b>Réf dossier client :</b> 2006CCETO65743-054 - Quartier Aboville <b>Réf échantillon client :</b> 86000 POITIERS <b>Description ITGA :</b> Carrelage / Colle grise / Peintures multiples / Matériau gris en vrac hétérogène				
<b>Réf échantillon ITGA :</b> IT152007-2096 <b>Description ITGA :</b> Carrelage / Colle grise / Peintures multiples / Matériau gris en vrac hétérogène				
▶ Carrelage	META (1)	I	10/07/2020	Amiante non détecté / -
▶ Colle grise + peintures multiples non séparable + matériau gris en vrac hétérogène non séparable	META (1)	I	10/07/2020	Amiante non détecté / -

La reproduction de ce rapport n'est autorisée que sous sa forme intégrale ; ce rapport ne doit pas être reproduit partiellement sans l'approbation du laboratoire.

Sauf demande particulière et écrite du client, les échantillons sont conservés pendant 6 mois et les rapports pendant 2 ans.

DTA 164-01 rev 11

Page 1/4



**RAPPORT SYNTHÉTIQUE D'ANALYSE NUMÉRO IT0720-44247 EN DATE DU 13/07/2020**
**RECHERCHE ET IDENTIFICATION D'AMIANTE SUR PRELEVEMENT(S) DE MATERIAU(X)**

Fraction analysée	Technique analytique (Méthode de préparation)	Nombre de préparations	Date d'analyse	Résultat / Variété d'amiante
<b>Réf dossier client :</b> 2006CCETO65743-054 - Quartier Aboville 86000 POITIERS <b>Réf échantillon client :</b> P154 - Colle noire et ragréage sous les souples - RdC - 015		<b>Réf échantillon ITGA :</b> IT152007-2097 <b>Description ITGA :</b> Colle polymère jaune / Ragréage gris / Peinture / Colle bitumineuse noire		
▸ Colle polymère jaune non séparable + ragréage gris + peinture non séparable	META (1)	1	10/07/2020	Amiante non détecté / -
▸ Colle bitumineuse noire	MOLP	1	09/07/2020	Présence de fibres d'amiante / Chrysotile
<b>Réf dossier client :</b> 2006CCETO65743-054 - Quartier Aboville 86000 POITIERS <b>Réf échantillon client :</b> P155 - Dalle de sol 30*30 marron et colle jaune - RdC - 014		<b>Réf échantillon ITGA :</b> IT152007-2098 <b>Description ITGA :</b> Peinture en faible quantité / Dalle dure cassante beige avec poussières / Colle polymère jaune		
▸ Peinture en faible quantité	---	---	---	Quantité insuffisante pour analyse
▸ Dalle dure cassante beige avec poussières + colle polymère jaune non séparable	META (2)	1	10/07/2020	Présence de fibres d'amiante / Chrysotile
<b>Réf dossier client :</b> 2006CCETO65743-054 - Quartier Aboville 86000 POITIERS <b>Réf échantillon client :</b> P156 - Enduit plâtre sous plafond - RdC - 014		<b>Réf échantillon ITGA :</b> IT152007-2099 <b>Description ITGA :</b> Peinture / Enduit plâtréux blanc en vrac		
▸ Peinture non séparable + enduit plâtréux blanc en vrac non séparable	META (1)	1	10/07/2020	Amiante non détecté / -
<b>Réf dossier client :</b> 2006CCETO65743-054 - Quartier Aboville 86000 POITIERS <b>Réf échantillon client :</b> P157 - Dalle de sol 22*22 verte et colle noire sous les souples - RdC - 040		<b>Réf échantillon ITGA :</b> IT152007-2100 <b>Description ITGA :</b> Colle polymère jaune / Ragréage gris / Colle bitumineuse noire / Dalle dure cassante verte / Colle bitumineuse noire		
▸ Colle polymère jaune non séparable + ragréage gris	META (1)	1	10/07/2020	Amiante non détecté / -
▸ Colle bitumineuse noire	MOLP	1	09/07/2020	Présence de fibres d'amiante / Chrysotile
▸ Dalle dure cassante verte	META (2)	1	10/07/2020	Présence de fibres d'amiante / Chrysotile
▸ Colle bitumineuse noire	MOLP	1	09/07/2020	Présence de fibres d'amiante / Chrysotile
<b>Réf dossier client :</b> 2006CCETO65743-054 - Quartier Aboville 86000 POITIERS <b>Réf échantillon client :</b> P158 - Peinture pailletée blanc crème - RdC - 039		<b>Réf échantillon ITGA :</b> IT152007-2101 <b>Description ITGA :</b> Peintures multiples en vrac / Matériau gris en vrac		
▸ Peintures multiples en vrac non séparable + matériau gris en vrac non séparable	META (1)	1	10/07/2020	Amiante non détecté / -
<b>Réf dossier client :</b> 2006CCETO65743-054 - Quartier Aboville 86000 POITIERS <b>Réf échantillon client :</b> P159 - Dalle de sol 22*22 verte, colle noire et ragréage sous les souples - RdC - 039		<b>Réf échantillon ITGA :</b> IT152007-2102 <b>Description ITGA :</b> Colle polymère jaune / Ragréage gris / Dalle dure cassante verte / Colle bitumineuse noire avec poussières		
▸ Colle polymère jaune non séparable + ragréage gris	META (1)	3	11/07/2020	Amiante non détecté / -
▸ Dalle dure cassante verte	META (2)	1	10/07/2020	Présence de fibres d'amiante / Chrysotile
▸ Colle bitumineuse noire avec poussières	MOLP	1	09/07/2020	Présence de fibres d'amiante / Chrysotile

La reproduction de ce rapport n'est autorisée que sous sa forme intégrale ; ce rapport ne doit pas être reproduit partiellement sans l'approbation du laboratoire.

Sauf demande particulière et écrite du client, les échantillons sont conservés pendant 6 mois et les rapports pendant 2 ans.

DTA 164-01 rev 1.1

Page 2/4



**RAPPORT SYNTHÉTIQUE D'ANALYSE NUMÉRO IT0720-44247 EN DATE DU 13/07/2020**
**RECHERCHE ET IDENTIFICATION D'AMIANTE SUR PRELEVEMENT(S) DE MATERIAU(X)**

Fraction analysée	Technique analytique (Méthode de préparation)	Nombre de préparations	Date d'analyse	Résultat / Variété d'amiante
Réf dossier client : 2006CCETO65743-054 - Quartier Aboville 86000 POITIERS				Réf échantillon ITGA : IT152007-2103
Réf échantillon client : P160 - Enduit plâtre sous plafond - RdC - 036b				Description ITGA : Peinture / Enduit plâtreux blanc en vrac
Peinture non séparable + enduit plâtreux blanc en vrac non séparable	META (I)	2	10/07/2020	Amiante non détecté / -
Réf dossier client : 2006CCETO65743-054 - Quartier Aboville 86000 POITIERS				Réf échantillon ITGA : IT152007-2104
Réf échantillon client : P161 - Enduit de calfeutrement ciment et plâtre - RdC - 036b				Description ITGA : Enduit plâtreux blanc en vrac / Matériau compact gris en vrac
Enduit plâtreux blanc en vrac non séparable + matériau compact gris en vrac non séparable	META (I)	1	10/07/2020	Amiante non détecté / -
Réf dossier client : 2006CCETO65743-054 - Quartier Aboville 86000 POITIERS				Réf échantillon ITGA : IT152007-2105
Réf échantillon client : P162 - Peinture pailletée blanc crème - RdC - 037				Description ITGA : Peintures multiples en vrac / Matériau gris en vrac
Peintures multiples en vrac non séparable + matériau gris en vrac non séparable	META (I)	1	10/07/2020	Amiante non détecté / -
Réf dossier client : 2006CCETO65743-054 - Quartier Aboville 86000 POITIERS				Réf échantillon ITGA : IT152007-2106
Réf échantillon client : P163 - Peinture pailletée blanc crème - R1 - 030				Description ITGA : Peintures multiples en vrac / Matériau gris en vrac
Peintures multiples en vrac non séparable + matériau gris en vrac non séparable	META (I)	1	10/07/2020	Amiante non détecté / -
Réf dossier client : 2006CCETO65743-054 - Quartier Aboville 86000 POITIERS				Réf échantillon ITGA : IT152007-2107
Réf échantillon client : P164 - Ragréage et peinture de sol - RdC - 002				Description ITGA : Peinture avec poussières / Ragréage gris
Peinture avec poussières non séparable + ragréage gris	META (I)	1	10/07/2020	Amiante non détecté / -
Réf dossier client : 2006CCETO65743-054 - Quartier Aboville 86000 POITIERS				Réf échantillon ITGA : IT152007-2108
Réf échantillon client : P165 - Enduit ciment murs périmétriques - RdC - 002				Description ITGA : Peintures multiples / Enduit gris en vrac
Peintures multiples non séparable + enduit gris en vrac non séparable	META (I)	2	10/07/2020	Amiante non détecté / -
Réf dossier client : 2006CCETO65743-054 - Quartier Aboville 86000 POITIERS				Réf échantillon ITGA : IT152007-2109
Réf échantillon client : P166 - Enduit ciment refend cloison - RdC - 002				Description ITGA : Peinture / Enduit plâtreux blanc en vrac / Enduit gris en vrac hétérogène
Peinture non séparable + enduit plâtreux blanc en vrac non séparable + enduit gris en vrac hétérogène non séparable	META (I)	2	10/07/2020	Amiante non détecté / -
Réf dossier client : 2006CCETO65743-054 - Quartier Aboville 86000 POITIERS				Réf échantillon ITGA : IT152007-2110
Réf échantillon client : P167 - Enduit plâtre plafond - RdC - 002				Description ITGA : Peinture / Enduit plâtreux blanc en vrac
Peinture non séparable + enduit plâtreux blanc en vrac non séparable	META (I)	2	10/07/2020	Amiante non détecté / -

La reproduction de ce rapport n'est autorisée que sous sa forme intégrale ; ce rapport ne doit pas être reproduit partiellement sans l'approbation du laboratoire.

Sauf demande particulière et écrite du client, les échantillons sont conservés pendant 6 mois et les rapports pendant 2 ans.

DTA 164-01 rev 11

Page 3/4

**RAPPORT SYNTHÉTIQUE D'ANALYSE NUMÉRO IT0720-44247 EN DATE DU 13/07/2020**
**RECHERCHE ET IDENTIFICATION D'AMIANTE SUR PRELEVEMENT(S) DE MATERIAU(X)**

Fraction analysée	Technique analytique (Méthode de préparation)	Nombre de préparations	Date d'analyse	Résultat / Variété d'amiante
<b>Réf dossier client :</b> 2006CCETO65743-054 - Quartier Aboville 86000 POITIERS <b>Réf échantillon client :</b> P168 - Enveloppe plâtre et calorifuge laine minérale - RdC - 002		<b>Réf échantillon ITGA :</b> IT152007-2111 <b>Description ITGA :</b> Toile blanche plâtrée avec poussières / Matériau fibreuse jaune avec poussières / Peinture / Matériau plâtreux beige		
▸ Toile blanche plâtrée avec poussières	META (1)	1	10/07/2020	Amiante non détecté / -
▸ Matériau fibreux jaune avec poussières	META (1)	1	10/07/2020	Amiante non détecté / -
▸ Peinture non séparable + matériau plâtreux beige	META (1)	1	10/07/2020	Amiante non détecté / -
<b>Réf dossier client :</b> 2006CCETO65743-054 - Quartier Aboville 86000 POITIERS <b>Réf échantillon client :</b> P169 - Enveloppe plâtre et calorifuge laine minérale - RdC - 002		<b>Réf échantillon ITGA :</b> IT152007-2112 <b>Description ITGA :</b> Toile fibreuse beige avec poussières / Matériau plâtreux blanc avec poussières / Matériau fibreux jaune avec poussières		
▸ Toile fibreuse beige avec poussières non séparable + matériau plâtreux blanc avec poussières	META (1)	1	10/07/2020	Amiante non détecté / -
▸ Matériau fibreux jaune avec poussières	META (1)	1	10/07/2020	Amiante non détecté / -
<b>Réf dossier client :</b> 2006CCETO65743-054 - Quartier Aboville 86000 POITIERS <b>Réf échantillon client :</b> P170 - Joint plat predecoupe pour brides - RdC - 002		<b>Réf échantillon ITGA :</b> IT152007-2113 <b>Description ITGA :</b> Matériau noir en vrac		
▸ Matériau noir en vrac	META (1)	1	10/07/2020	Amiante non détecté / -
<b>Réf dossier client :</b> 2006CCETO65743-054 - Quartier Aboville 86000 POITIERS <b>Réf échantillon client :</b> P171 - Mastic de vitrage sur châssis intérieur mure - RdC - 002		<b>Réf échantillon ITGA :</b> IT152007-2114 <b>Description ITGA :</b> Peintures multiples / Matériau compact beige avec poussières		
▸ Peintures multiples non séparable + matériau compact beige avec poussières	META (1)	1	10/07/2020	Amiante non détecté / -
<b>Réf dossier client :</b> 2006CCETO65743-054 - Quartier Aboville 86000 POITIERS <b>Réf échantillon client :</b> P172 - Conduit EU en fibres-ciment - R1 - 004		<b>Réf échantillon ITGA :</b> IT152007-2115 <b>Description ITGA :</b> Fibrociment gris sous forme de plaque avec fibres visibles avec poussières		
▸ Fibrociment gris sous forme de plaque avec fibres visibles avec poussières	MOLP	1	09/07/2020	Présence de fibres d'amiante / Chrysotile

Validé par : Hélène COCHET - Analyste



La reproduction de ce rapport n'est autorisée que sous sa forme intégrale ; ce rapport ne doit pas être reproduit partiellement sans l'approbation du laboratoire.

Sauf demande particulière et écrite du client, les échantillons sont conservés pendant 6 mois et les rapports pendant 2 ans.

DTA 164-01 rev 11

Page 4/4

## **ANNEXE 4 - AUTRES DOCUMENTS**

## **ANNEXE 5 - CERTIFICAT DE COMPETENCES**

Certifié par la présente que :

**Vincent REMY**

a passé avec succès les examens relatifs à la certification de ses compétences

DOMAINE TECHNIQUE	INTITULE DU/DE(S) TYPE(S) DE DIAGNOSTIC TECHNIQUE IMMOBILIER	DEBUT DE VALIDITE	FIN DE VALIDITE
AMIANTE	Missions de repérage des matériaux et produits des listes A et B et évaluations périodiques de l'état de conservation des matériaux et produits de la liste A dans les bâtiments autres que ceux relevant de la mention	12/08/2019	11/08/2024
AMIANTE - avec mention	Missions de repérage des matériaux et produits de la liste A et B et évaluations périodiques de l'état de conservation des matériaux et produits de la liste A dans des immeubles de grande hauteur, dans des établissements recevant du public répondant aux catégories 1 à 4, dans des immeubles de travail hébergeant plus de 300 personnes ou dans des bâtiments industriels, missions de repérage des matériaux et produits de la liste C, les examens visuels à l'issue des travaux de retrait ou de confinement	12/08/2019	11/08/2024
DPE - tous types de bâtiments	Diagnostic de performances énergétique tous types de bâtiments	23/10/2015	22/10/2020
ELECTRICITE	Etat des installations intérieures d'électricité	09/08/2017	08/08/2022
GAZ	Etat des installations intérieures de gaz	26/07/2017	25/07/2022

qui ont été réalisés par Socotec Certification France conformément aux arêtes compétences :

- Arrêté du 25 juillet 2016 déléguant les missions de certification des compétences des experts en matière de repérage, d'évaluation périodique du fait de contamination des matériaux et produits contenus dans l'amiante, et d'examen visuel avant travaux dans les immeubles, liste et les catégories d'évaluation des compétences de certification.
- Arrêté du 15 décembre 2011 modifiant l'arrêté du 6 avril 2007 déléguant les missions de certification des compétences des experts en matière de repérage des matériaux et produits de la liste A et B et évaluations périodiques de l'état de conservation des matériaux et produits de la liste A dans les bâtiments autres que ceux relevant de la mention
- Arrêté du 10 décembre 2011 modifiant l'arrêté du 15 octobre 2002 déléguant les missions de certification des compétences des experts en matière de repérage des matériaux et produits de la liste A et B et évaluations périodiques de l'état de conservation des matériaux et produits de la liste A dans des immeubles de grande hauteur, dans des établissements recevant du public répondant aux catégories 1 à 4, dans des immeubles de travail hébergeant plus de 300 personnes ou dans des bâtiments industriels, missions de repérage des matériaux et produits de la liste C, les examens visuels à l'issue des travaux de retrait ou de confinement
- Arrêté du 2 décembre 2011 modifiant l'arrêté du 6 juillet 2013 déléguant les missions de certification des compétences des experts en matière de repérage des matériaux et produits de la liste C, les examens visuels à l'issue des travaux de retrait ou de confinement

## **ANNEXE 6 - ATTESTATION D'ASSURANCE**



Votre Assurance

► RC PRESTATAIRES



Assurance et Banque

ATTESTATION

SOCOTEC DIAGNOSTIC  
21 ROUTE D'ALBERT  
62450 AVESNES LES BAPAUME

COURTIER

**VD ASSOCIES**

81 BOULEVARD PIERRE PREMIER

33110 LE BOUSCAT

Tél : 05 56 30 95 75

Fax : 08 97 50 56 06

Email : CONTACT@VDASSOCIES.FR

Portefeuille : 0201478984

Vos références :

Contrat n° 10158549604

Client n° 0626089020

AXA France IARD, atteste que :

**SOCOTEC DIAGNOSTIC  
21 ROUTE D'ALBERT  
62450 AVESNES LES BAPAUME**

est titulaire d'un contrat d'assurance N° 10158549604 ayant pris effet le 01/03/2018.

Ce contrat garantit les conséquences pécuniaires de la Responsabilité Civile pouvant lui incomber du fait de l'exercice des activités de **DIAGNOSTICS TECHNIQUES IMMOBILIERS** suivantes :

**AMIANTE :**

**ETAT MENTIONNANT LA PRESENCE OU L'ABSENCE DE MATERIAUX CONTENANT DE L'AMIANTE**

**DIAGNOSTIC TECHNIQUE AMIANTE**

**DIAGNOSTIC AMIANTE PARTIES PRIVATIVES**

**CONTROLE PERIODIQUE ( AMIANTE )**

**CONTROLE VISUEL APRES TRAVAUX ( PLOMB - AMIANTE )**

**REPERAGE AMIANTE AVANT/ APRES TRAVAUX ET DEMOLITION**

**REPERAGE AMIANTE ET D'HAP SUR SURFACE BITUMEE ET ENROBES**

**PLOMB :**

**DIAGNOSTIC PLOMB DANS L'EAU**

**CONSTAT DES RISQUES D'EXPOSITION AU PLOMB ( CREP )**

**DIAGNOSTIC DE RISQUE D'INTOXICATION AU PLOMB DANS LES PEINTURES ( DRIPP )**

**RECHERCHE DE PLOMB AVANT TRAVAUX / DEMOLITION**

**ETAT PARASITAIRE :**

**ETAT RELATIF A LA PRESENCE DE TERMITES**

**ETAT PARASITAIRE ( MERULES, VRILLETES, LYCTUS )**

**INFORMATION SUR LA PRESENCE DE RISQUE DE MERULE ( LOI ALUR )**

**MESURES :**

**MESURAGE LOI CARREZ ET LOI BOUTIN**

**CALCULS DES MILLIEMES -TANTIEMES DE COPROPRIETE ET REALISATION DE PLANS ASSOCIES SELON LES TEXTES SUIVANTS : LOI**

1D052620190710

AXA France IARD SA

Société anonyme au capital de 214 799 030 Euros

Siège social : 313, Terrasses de l'Arche - 92727 Nanterre Cedex 722 057 460 R.C.S. Nanterre

Entreprise régie par le Code des assurances - TVA intracommunautaire n° FR 14 722 057 460

Opérations d'assurances exonérées de TVA - art. 261-C CGI - sauf pour les garanties portées par AXA Assistance

1/2

65-557 DU 10 JUILLET 1965, DECRET 67-223 DU 17 MARS 1967, DECRET 2004- 479 du 27 mai 2004 ET SUIVANTS FIXANT LE STATUT DE LA COPROPRIETE DES IMMEUBLES BATIS.

AUTRES :

ETAT DE L'INSTALLATION INTERIEURE DE GAZ

ETAT DES RISQUES NATURELS, MINIERES ET TECHNOLOGIQUES ( ENRNMT )

ESRIS (ETAT DES SERVITUDES RISQUES ET D'INFORMATION SUR LES SOLS)

ERP (ETAT DES RISQUES ET POLLUTIONS)

DIAGNOSTIC DE PERFORMANCE ENERGETIQUE

DPE INDIVIDUEL POUR MAISONS INDIVIDUELLES, APPARTEMENTS ET LOTS TERTIAIRES AFFECTES A DES IMMEUBLES A USAGE PRINCIPAL D'HABITATION, AINSI QUE LES ATTESTATIONS DE PRISE EN COMPTE DE LA REGLEMENTATION THERMIQUE.

ETAT DE L'INSTALLATION INTERIEURE D'ELECTRICITE.

ETUDE REGLEMENTATION THERMIQUE 2005 ET 2012.

DOCUMENT ETABLI A L'ISSUE DU CONTROLE DES INSTALLATIONS D'ASSAINISSEMENT NON COLLECTIF

DIAGNOSTIC ASSAINISSEMENT AUTONOME ET COLLECTIF

ETAT DES LIEUX LOCATIFS

DIAGNOSTIC DE SECURITE PISCINE

CERTIFICAT DE DECENCE ET CERTIFICAT DE TRAVAUX DE REHABILITATION

DIAGNOSTIC POUR OBTENTION DE PRET A TAUX ZERO

INFILTROMETRIE-MESURES DE PERMEABILITE DU BATIMENT ET DES RESEAUX AERAIQUES

THERMOGRAPHIE INFRAROUGE

DIAGNOSTIC RADON : DANS TOUS TYPES DE BATIMENTS.

DIAGNOSTIC DANS LE CADRE DE LA LOI SRU AVANT MISE EN COPROPRIETE

DIAGNOSTIC DECHETS DE CHANTIER – ARTICLES R 111-43 A R 111-49 DU CODE DE LA CONSTRUCTION ET DE L'HABITATION

DOCUMENT UNIQUE D'EVALUATION DES RISQUES COPROPRIETE - Articles L 230-2, III, R 230-1 DU CODE DU TRAVAIL

DIAGNOSTIC TECHNIQUE GLOBAL (DTG ) POUR LES COPROPRIETES - LOI N° 2014-366 POUR L'ACCES AU LOGEMENT ET UN URBANISME RENOVE « ALUR », A L'EXCLUSION DE MISSIONS RELEVANT D'UN PROFESSIONNEL DE LA VENTE OU DE LA LOCATION DE BIENS IMMOBILIERS.

DIAGNOSTIC ACCESSIBILITE HANDICAPES

EXPERTISE EN VALEUR VENALE ET LOCATIVE ( SOUS RESERVE D'OBTENTION DE FORMATION )

ETAT DESCRIPTIF DE DIVISION

CENTRE DE FORMATION

MESURES D'EMPOUSSIEREMENT AMIANTE AVEC STRATEGIE D'ECHANTILLONAGE

DIAGNOSTIC QUALITE DE L'AIR INTERIEUR

VERIFICATION PERIODIQUE ET INITIALE DES INSTALLATIONS ELECTRIQUES

VERIFICATION PERIODIQUE ET INITIALE DES INSTALLATIONS DE GAZ

VERIFICATION PERIODIQUE ET INITIALE DES ENGINS DE LEVAGE ET DE CHANTIER

DIAGNOSTIC SECURITE INCENDIE

CONTROLE DE SECURITE DES AIRES DE JEUX

RECHERCHE DE METAUX LOURDS SUR TOUS TYPES D'OUVRAGES ET DE BÂTIMENTS

La garantie Responsabilité civile professionnelle s'exerce à concurrence de 5.000.000 € par sinistre et par année d'assurance.

La présente attestation ne peut engager l'Assureur au-delà des limites et conditions du contrat auquel elle se réfère.

La présente attestation est valable pour la période du 01/01/2020 au 31/12/2020 sous réserve des possibilités de suspension ou de résiliation en cours d'année d'assurance pour les cas prévus par le Code des Assurances ou le contrat.

Fait à PARIS le 02 Janvier 2020

Pour la société :

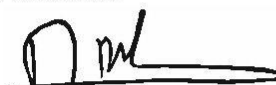

AXA France IARD SA

Société anonyme au capital de 214 799 030 Euros

Siège social : 313, Terrasses de l'Arche - 92727 Nanterre Cedex 722 057 460 R.C.S. Nanterre

Entreprise régie par le Code des assurances - TVA intracommunautaire n° FR 14 722 057 460

Opérations d'assurances exonérées de TVA - art. 261-C CGI - sauf pour les garanties portées par AXA Assistance

2/2